



การเดินทางของความสุข TOURGETHER

ICN07 KOREA SAKURA BLOSSOM LOVE

สายการบิน THAI AIRWAYS (TG) บินดึก กลับดึก (5D3N)

INCHEON
บินดึกกลับดึก

서울
BLOSSOM LOVER SAKURA
5D3N

THAI
ICN07

ชินารตี ยลต์ ชมวิวสุดทิวทัศน์
จิบกาแฟสด ชิมขนมหวานแสนอร่อย

ราคาเริ่มต้น
19,999

เดินทาง มีนาคม - เมษายน 2563

น้ำหนักกระเป๋า 30KG
โรงแรมระดับ 3 ดาว
บินหรู FULL SERVICE

พินิจดีเท็กเขาชอริคซานไหว้พระใหญ่อินซา
เทศกาลทิวลิปเอเวอร์แลนด์ ชมซากุระสุดฟินส์

- คาสิโนสีทอง PARADISE CITY • เกาะนามิ • เทือกเขาชอริคซาน
- สวนสนุกเอเวอร์แลนด์ • สวนโซลแอนด์ปาร์ค • ซ็อบบึงเมียงตง

Tourgether Co., Ltd. | TAT License 11 / 07778

199/105 Phanason Villa, Soi Chaturamit-9, Teprarak Rd, Bangplee Yai, Bangpli, Samut Prakan 10540

M: 083-138-4486 T/F: 02-023-0527 E: Ananya.c@tourgether.co.th W: www.tourgether.co.th



****มีอาหารบนเครื่อง ทั้งไปและกลับ และสะสมไมล์ได้ 50%****

TG656	BKK(กรุงเทพ) - ICN(อินชอน)	23.30 – 06.55 + 1
TG655	ICN(อินชอน) - BKK(กรุงเทพ)	21.25 – 01.20 +1

**โหลดกระเป๋าสัมภาระโดยน้ำหนักไม่เกิน 30 ก.ก. (1 ชิ้น) และ ถี้อขึ้นเครื่องบินได้น้ำหนักไม่เกิน 7 ก.ก. **

พาสปอร์ต ต้องมีอายุใช้งานได้คงเหลือไม่น้อยกว่า 6 เดือน ณ วันกลับ

DAY 1

กรุงเทพฯ (สุวรรณภูมิ) – เมืองอินชอน

21.30 คณะพร้อมกัน ณ ท่าอากาศยานนานาชาติ สุวรรณภูมิ กรุงเทพฯ อาคารผู้โดยสารขาออก ชั้น 4 ประตูทางเข้า 4 เคาน์เตอร์เช็คอิน D สายการบิน THAI AIRWAYS โดยมีเจ้าหน้าที่ของบริษัทฯ คอยให้การต้อนรับ อำนวยความสะดวกตลอดขั้นตอนการเช็คอิน และ หัวหน้าทัวร์ให้คำแนะนำเพื่อเตรียมความพร้อมก่อนออกเดินทาง

23.30 นำท่านเดินทางสู่ ท่าอากาศยานนานาชาติ อินชอน ประเทศสาธารณรัฐเกาหลีใต้ โดยสายการบิน THAI AIRWAYS เที่ยวบินที่ TG656

** บริการอาหารและเครื่องดื่มบนเครื่องบิน ใช้เวลาบินประมาณ 5 ชั่วโมง 25 นาที **

** รายการนี้ใช้ตัวหมู่คณะ สามารถสะสมไมล์ ROP ได้ 50% **

DAY 2

เมืองอินชอน – PARADISE CITY – ปีนเรลโบ๊ค – เกาะนามิ-ชอรัคซาน

06.55 เดินทางถึง ท่าอากาศยานนานาชาติ อินชอน เมืองอินชอน ประเทศสาธารณรัฐเกาหลีใต้ ** ตามเวลาท้องถิ่น เร็วกว่าเมืองไทยประมาณ 2 ชั่วโมง กรุณาปรับนาฬิกาของท่านเพื่อความสะดวกในการนัดหมายเวลา **

หลังทุกท่านผ่านขั้นตอนการตรวจหนังสือเดินทาง และตรวจรับสัมภาระเรียบร้อยแล้ว

PARADISE CITY ด้วยสถาปัตยกรรมสมัยเก่าแปลกตาของตึกแล้วทำให้ได้รูปสวยๆ จุดเช็คอินเก๋ๆกลับไปไม่ซ้ำใครกันอีก ที่นี่เรียกว่าแหล่งบันเทิงครบวงจรเลยทีเดียวเพราะในนี้มีทั้งโรงแรม คาสิโน แกลลอรี่สวนสนุก ภัตตาคารร้านอาหาร สระว่ายน้ำ จุดช้อปปิ้งครบทุกอย่างในแหล่งเดียวตั้งอยู่ในโซน CULTURE PARK

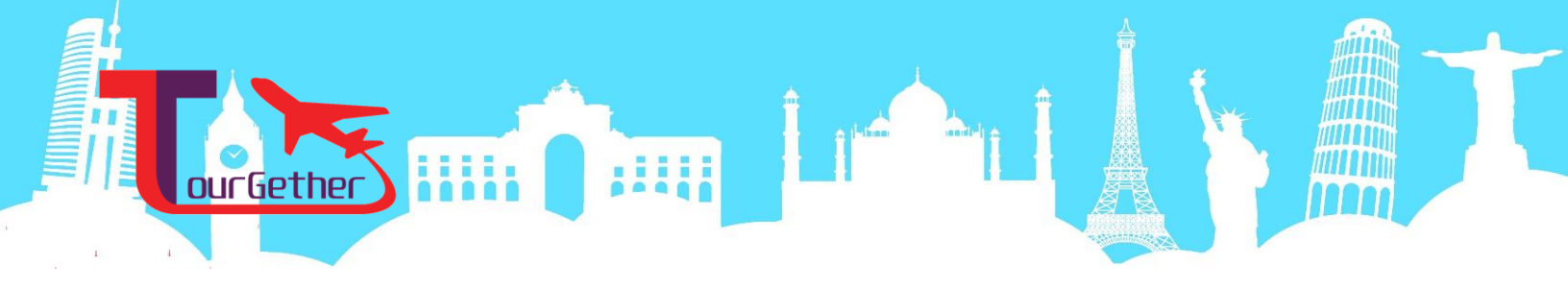

นำท่านสัมผัสประสบการณ์ใหม่ ปั่นเรลไบค์ (RAIL BIKE) บนทางรถไฟสายเก่าของเมืองอาซาน มีระยะทางประมาณ 4 กิโลเมตร เป็นอีกหนึ่งกิจกรรมที่โรแมนติกที่เป็นที่นิยมของชาวเกาหลี ให้ท่านได้สัมผัสกับวิวทิวทัศน์และบรรยากาศธรรมชาติโดยรอบอันสวยงามของประเทศเกาหลีได้ ไม่ว่าจะเป็นแปลงเกษตร ฟุงนา ไร่ และสวนต่างๆ ถูกห้อมล้อมไปด้วยภูเขาอันอุดมสมบูรณ์มากมาย



กลางวัน บริการอาหาร ณ ภัตตาคาร เมนู ทักคาลบี้



Tourgether Co., Ltd. | TAT License 11 / 07778

199/105 Phanason Villa, Soi Chaturamit-9, Teprarak Rd, Bangplee Yai, Bangpli, Samut Prakan 10540

M: 083-138-4486 T/F: 02-023-0527 E: Ananya.c@tourgether.co.th W: www.tourgether.co.th



เกาะนามิ เป็นแหล่งท่องเที่ยวที่มีชื่อเสียงของประเทศเกาหลีใต้ เกาะนามิ มีรูปร่างเหมือนใบไม้ลอยน้ำ เป็นเกาะกลางแม่น้ำฮัน ซึ่งเกิดจากการสร้างเขื่อนของพยอง โด่งดังจากซีรีส์เรื่องเพลงรักในสายลมหนาว (THE WINTER LOVE SONATA) ซึ่งใช้เกาะนามิเป็นสถานที่ถ่ายทำ เกาะนามิได้ชื่อตามนายพลนามิ ที่รับราชการตั้งแต่อายุ 17 ปี บิดาอยู่ในตระกูลสูงศักดิ์ ส่วนมารดาเป็นเจ้าของฟาร์ม เขาทำหน้าที่กวาดล้างจลาจลในพื้นที่ภาคเหนือและตะวันออกเฉียงเหนือของประเทศได้ทั้งหมด และได้รับตำแหน่งสูงเมื่อยังมีอายุเพียง 26 ปี แต่หลังจากเปลี่ยนรัชกาลใหม่ เขาก็ถูกใส่ร้ายว่าเป็นกบฏ และถูกประหารชีวิตพร้อมกับมารดาและพวกรวม 25 คน ต่อมาหลังล้นเปลี่ยนรัชกาลใหม่อีกครั้ง ได้มีการพิสูจน์พบว่าข้อกล่าวหาทั้งหมดล้วนเป็นเท็จ เขาจึงได้รับคืนยศถาบรรดาศักดิ์ดั้งเดิม เกาะแห่งนี้มีทิวทัศน์ที่สวยงามไปด้วยต้นเกาลัดและทิวสนเรียงราย ในช่วงฤดูใบไม้ร่วงจะมีเทศกาลใบไม้เปลี่ยนสี ใบไม้ต่างเปลี่ยนเป็นสีแดงสวยงาม และมีสุสานของนายพลนามิ ซึ่งยังคงตั้งอยู่ ณ เกาะแห่งนี้



NAMI ISLAND

ค่า บริการอาหาร ณ ภัตตาคาร **เมนู บลูโลกิ**
ที่พัก HYUNDAI SOO HOTEL , SORAK หรือเทียบเท่า

DAY 3

อุทยานแห่งชาติโซรัคซาน - วัดชินฮึงซา - สวนสนุกเอเวอร์แลนด์ - พิเศษ..... พบกับ เทศกาลดอกทิวลิปที่เอเวอร์แลนด์ - สวนโซลแกรนด์ปาร์ค - เมืองโซล

เช้า บริการอาหาร ณ ห้องอาหารของโรงแรม

อุทยานแห่งชาติโซรัคซาน (SEORAKSAN NATION PARK) หรือ สวิสเซอร์แลนด์ของเกาหลี ตั้งอยู่ในเขตจังหวัดคังว็อน มีพื้นที่ทางทิศตะวันตกติดกับจังหวัดคย็องกี ทางทิศใต้ติดกับจังหวัดชุงชองเหนือ ทางทิศตะวันออกติดกับทะเลญี่ปุ่น (ทะเลฝั่งตะวันออก) ทางทิศเหนือติดกับจังหวัดคังว็อน ประเทศเกาหลีเหนือ ภูมิประเทศของจังหวัดส่วนใหญ่เป็นเทือกเขา (เทือกเขาแทแบ็ก) โดยทอดยาวจนเกือบถึงทะเล ซึ่งเป็นผลทำให้ชายฝั่งมีความลาดชัน เป็นอุทยานแห่งชาติขนาดใหญ่ใหญ่มีเนื้อที่ ถึง 354 ตารางกิโลเมตร จัดได้ว่าเป็นแนวเขาที่สวยงามมากที่สุดแห่งหนึ่งในประเทศเกาหลีใต้ซึ่งประกอบด้วย โขซอรัค เนซอรัค และ นัมซอรัค เทือกเขาแนวนอก แนวนใน และแนวใต้ มีหุบเขาที่มีดอกไม้บานสะพรั่งทั้งฤดูใบไม้ผลิ และฤดูใบไม้เปลี่ยนสี หุบเขาแห่งนี้จะเปลี่ยนเป็นสีแดงสีทองทั่วทั้งหุบเขา เป็นภาพที่สวยงามซึ่งหาชมได้ยาก **ราคานี้ไม่รวมนั่งกระเช้าไฟฟ้า (CABLE CAR)** นอกจากนี้บริเวณโดยรอบของอุทยานแห่งชาติโซรัคซาน ยังเป็นที่ตั้งของ **วัดชินฮึงซา**

Tourgether Co., Ltd. | TAT License 11 / 07778

199/105 Phanason Villa, Soi Chaturamit-9, Teprarak Rd, Bangplee Yai, Bangpli, Samut Prakan 10540

M: 083-138-4486 T/F: 02-023-0527 E: Ananya.c@tourgether.co.th W: www.tourgether.co.th



(SINHEUNGSA TEMPLE) วัดเก่าแก่ที่สร้างขึ้นในสมัย อาณาจักรซิลล่าอายุมากกว่า 1,000 ปี ท่านสามารถนมัสการกราบไหว้พระพุทธรูปสัมฤทธิ์ปางสมาธิขนาดใหญ่ที่ประดิษฐานเป็นสัญลักษณ์ของอุทยาน ก่อนจะผ่านสะพานข้ามระล้างจิตใจเข้าสู่เขตวัดเพื่อไหว้พระขอพร

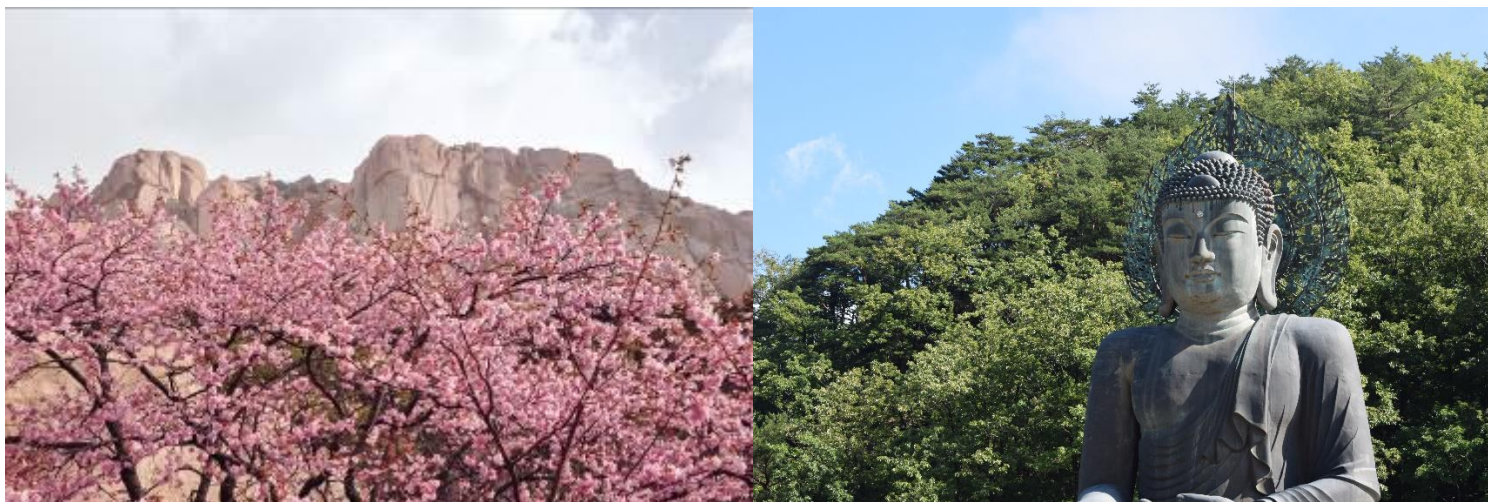

กลางวัน บริการอาหาร ณ ภัตตาคาร เมนู บุฟเฟ่ต์หมย่างเกาหลีสูตรต้นตำรับ



สวนสนุกเอเวอร์แลนด์ (EVERLAND) เป็นสวนสนุกกลางแจ้งที่ใหญ่ที่สุดของประเทศเกาหลีใต้ ตั้งอยู่บนทำเลที่สวยงามท่ามกลางหุบเขา ในเมืองยงอิน ทางตอนใต้ของเมืองโซล ได้รับการขนานนามว่าเป็นดิสนีย์แลนด์แห่งเกาหลีใต้ ที่นี่ถูกออกแบบให้แตกต่างกันในแต่ละโซน ได้แก่ สวนสัตว์ , GLOBAL FAIR , EUROPEAN ADVENTURE , MAGIC LAND , AMERICAN ADVENTURE และ EVER LAND SPEEDWAY นอกจากนี้ยังมีสวนสี่ฤดู ซึ่งปลูกดอกไม้ประจำในแต่ละฤดูกาล และมีการตกแต่งสวนสนุกให้เข้ากับบรรยากาศของเทศกาลนั้นๆ โดยมีบริษัทซัมซุง เป็นเจ้าของ ผู้บริหารจัดการสวนสนุกแห่งนี้ ดังนั้นความยิ่งใหญ่ตระการตา และ ปลอดภัย ไม่แพ้ชาติใดในโลกแน่นอน ** โซนสวนน้ำจะเปิดเฉพาะช่วงฤดูร้อน**

Tourgether Co., Ltd. | TAT License 11 / 07778

199/105 Phanason Villa, Soi Chaturamit-9, Teprarak Rd, Bangplee Yai, Bangpli, Samut Prakan 10540

M: 083-138-4486 T/F: 02-023-0527 E: Ananya.c@tourgether.co.th W: www.tourgether.co.th



พิเศษ..... พบกับ **เทศกาลดอกทิวลิปที่เอเวอร์แลนด์** เป็นสัญญาณว่าฤดูใบไม้ผลิได้มาถึงแล้ว ซึ่งจะมิตั้งแต่เดือนมีนาคมถึงเมษายนของทุกปี ที่นี่มีดอกทิวลิปมากกว่า 1.2 ล้านดอก ใน 100 พันธุ์ที่แตกต่างกัน ได้แก่ APELDOORN, SYNAEDA BLUE และ PINK DIAMOND นอกจากนี้ยังจะได้เห็นสวนที่ประดับประดาไปด้วยดอกไม้ในฤดูใบไม้ผลิที่สวยงาม และหนึ่งในโซนถ่ายภาพที่ได้รับความนิยมมากที่สุดก็คือ FLOWER MAGIC TOWER ที่มีความสูงถึง 26 เมตร **(เทศกาลจะถูกจัดขึ้นแล้วแต่สภาพอากาศและช่วงเวลาการจัดเทศกาล)**



พาท่านชมซากุระ **สวนโซลแกรนด์ปาร์ค (SEOUL GRAND PARK)** เป็นสวนสาธารณะขนาดใหญ่ยักษ์กว่า 5 พันไร่ ภายในสวนนอกจากจะมีส่วนสำหรับพักผ่อนได้เหมือนกับสวนสาธารณะทั่วไปแล้วยัง แบ่งออกเป็นโซนย่อยๆพื้นที่ย่อยๆอีก

Tourgether Co., Ltd. | TAT License 11 / 07778

199/105 Phanason Villa, Soi Chaturamit-9, Teprarak Rd, Bangplee Yai, Bangpli, Samut Prakan 10540

M: 083-138-4486 T/F: 02-023-0527 E: Ananya.c@tourgether.co.th W: www.tourgether.co.th



หลายอย่าง เช่น สวนสัตว์โซล(Grand Park Zoo) สวนสัตว์เก่าแก่แห่งแรกของเกาหลีใต้, สวนกุหลาบที่มีการจัดสวนสไตล์อังกฤษ, สวนสนุก SeoulLand และ พิพิธภัณฑ์ศิลปะ Seoul Museum of Modern Art



นอกจากนี้ โซล แกรนด์ ปาร์ค ก็ยังเป็นจุดชมซากุระเกาหลี หรือดอกพอททอก และชมใบไม้เปลี่ยนสีที่สวยงามอีกแห่งหนึ่งด้วย ตั้งอยู่ในเขตเมือง Gwacheon-si, เคียงกีโด(Gyeonggi-do) หรือปริมณฑลทางตอนใต้ของโซล (ไม่รวมค่าเข้าชมสวนสัตว์ สวนดอกไม้ รถลาก และSKY LIFT) การออกดอกซากุระจะมีช่วงต้นเดือนถึงกลางเดือนเมษายน แล้วแต่สภาพอากาศในแต่ละปี

Tourgether Co., Ltd. | TAT License 11 / 07778

199/105 Phanason Villa, Soi Chaturamit-9, Tearak Rd, Bangplee Yai, Bangpli, Samut Prakan 10540

M: 083-138-4486 T/F: 02-023-0527 E: Ananya.c@tourgether.co.th W: www.tourgether.co.th

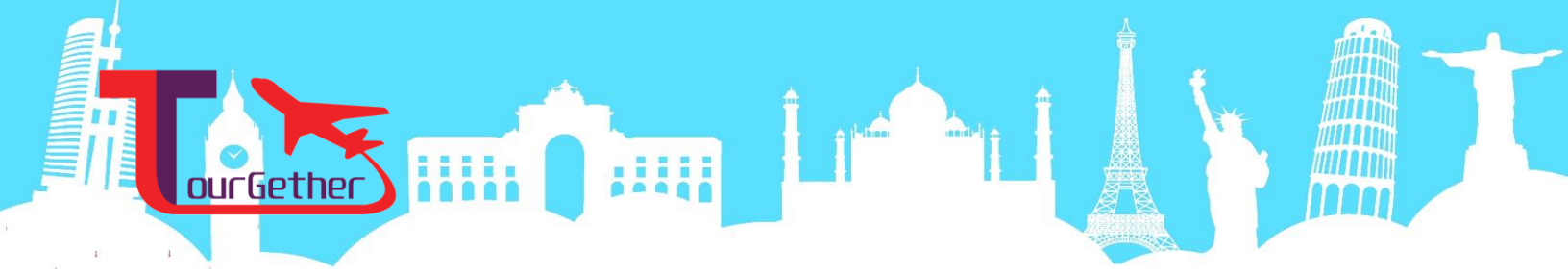

เมืองโซล (SEOUL) ชื่ออย่างเป็นทางการ **นครพิเศษโซล** เป็นเมืองหลวงและมหานครที่ใหญ่ที่สุดของประเทศเกาหลีใต้ มีประชากรประมาณ 10 ล้านคน เป็นปริมณฑลที่ใหญ่ มีประชากรประมาณ 25 ล้านคน ซึ่งเป็นบริเวณที่อยู่อาศัยซึ่งประกอบด้วยบริเวณมหานครอินช็อนและจังหวัดคย็องกี เกือบหนึ่งในสี่ของประชากรชาวเกาหลีใต้อาศัยอยู่ในโซลและชาวต่างชาติอีกประมาณ 275,000 คน

คำ บริการอาหาร ณ ภัตตาคาร **เมนู ข้าวย่างเกาหลี**

ที่พัก **VIP HOTEL SEOUL หรือเทียบเท่า**

DAY 4

ศูนย์โสมแห่งรัฐบาล - ศูนย์รวมเครื่องสำอางแบรนด์ดังเกาหลี - ศูนย์สมุนไพรน้ำมันสนเข็มแดง - พระราชวังชางด็อกกุง - พิพิธภัณฑ์สหราชอาณาจักร - หอคอยเอ็น โซลล์ ทาวเวอร์ - ดิวตี้ฟรี - อิสระช้อปปิ้งย่านเมียงดง

เช้า **บริการอาหาร ณ ห้องอาหารของโรงแรม**

นำท่านเลือกซื้อสินค้าจาก **ศูนย์โสมแห่งรัฐบาล (GINSENG)** เหตุผลที่เรียกว่าศูนย์โสมแห่งรัฐบาล เพราะโสมทุกชนิดที่นี่จะถูกควบคุมคุณภาพภายใต้มาตรฐานของรัฐบาล ซึ่งแน่นอนว่าได้รับการรับรองคุณภาพจากรัฐบาล เป็นโสมที่มีอายุ 6 ปี ซึ่งถือว่ามีคุณภาพดีที่สุดในโลก มีชื่อเสียงที่สุด ให้ท่านได้เลือกซื้อโสมคุณภาพ ในราคาถูกกว่าประเทศไทยถึง 2 เท่า โสมเกาหลีถือเป็นยาบำรุงร่างกายหรือสามารถซื้อเป็นของขวัญจากประเทศเกาหลีได้ก็ได้ **ศูนย์รวมเครื่องสำอางแบรนด์ดังเกาหลี (COSMETIC GALLERY)** เช่น WATER DROP (ครีมหน้าแตก) , SNAIL CREAM (ครีมเมือกหอยทาก) , BOTOX (โบท็อกซ์) , ALOE VERA PRODUCT (ผลิตภัณฑ์จากสมุนไพร ว่านหางจระเข้) เป็นต้น **ศูนย์สมุนไพรน้ำมันสนเข็ม**



แดง (RED PINE) เป็นผลิตภัณฑ์ ที่สกัดจากน้ำมันสน มีสรรพคุณช่วยบำรุงร่างกาย ลดไขมัน ช่วยควบคุมอาหารและรักษาสมดุลในร่างกายได้เป็นอย่างดี



CHANGDEOKGUNG

พระราชวัง창ด็อกกุง (CHANGDEOKGUNG PALACE) เป็นพระราชวังที่สร้างหลังจากพระราชวังเคียงบกกุง (GYEONGBUKGUNG PALACE) และเคยเป็นพระราชวังหลักของกษัตริย์หลายพระองค์ของราชวงศ์โชซอน ที่ได้รับการดูแลรักษาไว้อย่างดี ภายในประกอบด้วยพื้นที่สาธารณะ อาคารพระราชวังสำหรับราชวงศ์ และสวนบิวอน(BIWON) หรือรู้จักกันในนามสวนฮูวอน(HUWON) สวนหย่อมด้านหลังที่เต็มไปด้วยต้นไม้ยักษ์อายุกว่า 300 ปี บ่อน้ำ และศาลาพักผ่อน มีความธรรมชาติมากที่สุด ไว้เป็นที่พักผ่อน

พิพิธภัณฑ์紗房 (KIMPAP) จัดแสดงเรื่องราวต่างๆของการทำ紗房และประวัติความเป็นมาต้นกำเนิดของการผลิต紗房และขั้นตอนการผลิต紗房ที่สดใหม่ทุกวัน ให้ท่านจะได้เลือกชมผลิตภัณฑ์ที่ทำจาก紗房หลากหลายรสชาติให้ลิ้มลองและเลือกซื้อเหมาะแก่การนำมาเป็นของฝาก เช่น 紗房อบแห้ง , 紗房ย่าง **พิเศษ !! ให้ท่านได้**

ใส่ชุดประจำชาติเกาหลี “ฮันบก” (HANBOK) และถ่ายรูปไว้เป็นที่ระลึก

กลางวัน บริการอาหาร ณ ภัตตาคาร เมนู ชาบู ชาบู

ภูเขานัมซาน เป็นที่ตั้งของ **หอคอยเอ็น โซล ทาวเวอร์ (N SEOUL TOWER)** 1 ใน 18 หอคอยเมืองที่สูงที่สุดในโลก มีความสูงถึง 480 เมตร เหนือระดับน้ำทะเล ท่านสามารถชมทัศนียภาพของกรุงโซลจากยอดโซลทาวเวอร์ได้รอบทิศ 360 องศา โดย

Tourgether Co., Ltd. | TAT License 11 / 07778

199/105 Phanason Villa, Soi Chaturamit-9, Teprarak Rd, Bangplee Yai, Bangpli, Samut Prakan 10540

M: 083-138-4486 T/F: 02-023-0527 E: Ananya.c@tourgether.co.th W: www.tourgether.co.th



สามารถมองได้ถึงเขาพุทธรักษัน และถ้าหันไปยังทิศตรงข้าม ก็จะได้เห็นโกลาไปถึงแม่น้ำฮันกิง เป็นอีกหนึ่งสถานที่ ที่สุดแสนจะโรแมนติก ไม่ว่าจะเป็นยามกลางวันหรือกลางคืน และไม่ว่าจะฤดูไหนๆ ที่นี่ยังคงได้รับความนิยมเสมอมา เพราะเป็นสถานที่ คล่องกุญแจคู่รักที่ยอดนิยมนักท่องเที่ยว และชาวเกาหลี โดยมีความเชื่อว่าหากได้มาคล้องกุญแจด้วยกันที่นี่ และโยนลูกกุญแจลงไปจะทำให้รักกันมั่นคง ยืนยาว トラバナンเท่านั้น ** ยังไม่รวมค่า ขึ้นลิฟต์ และ ค่าแม่กุญแจ ลูกกุญแจคู่รัก สำหรับคล้อง ท่านสามารถเตรียมจากประเทศไทยไปได้**



ดิวตี้ ฟรี (DUTY FREE) เป็นศูนย์รวมร้านค้าปลอดภาษีที่ใหญ่ที่สุดในโซล ให้ได้ช้อปปิ้งสินค้าแบรนด์เนมชั้นนำแบบ NEW COLLECTION ! มากมาย เช่น นาฬิกา, แว่นตา, เครื่องสำอางค์ ให้ท่านอิสระได้เลือกซื้อได้อย่างเต็มที่ เป็นแหล่งรวมสินค้าแบรนด์ดังกว่า 250 แบรนด์ เช่น CHANEL, GUCCI, LOUIS VUITTON, HERMES เป็นต้น ไม่ได้มีแค่เพียงสินค้าจากแบรนด์ต่างประเทศเท่านั้น สินค้าแบรนด์เกาหลีก็มีให้เลือกหลากหลายไม่แพ้กัน ราคาถูกลงกว่าร้านค้าด้านนอกและบางยี่ห้อถูกลงกว่าในประเทศไทยอีกด้วย หากจะเข้าไปช้อปปิ้งกันที่ห้างแห่งนี้ ให้พกพาสปอร์ตและข้อมูลตัวเครื่องบินไปด้วย เพราะต้องใช้ในการซื้อสินค้า

Tourgether Co., Ltd. | TAT License 11 / 07778

199/105 Phanason Villa, Soi Chaturamit-9, Teprarak Rd, Bangplee Yai, Bangpli, Samut Prakan 10540

M: 083-138-4486 T/F: 02-023-0527 E: Ananya.c@tourgether.co.th W: www.tourgether.co.th

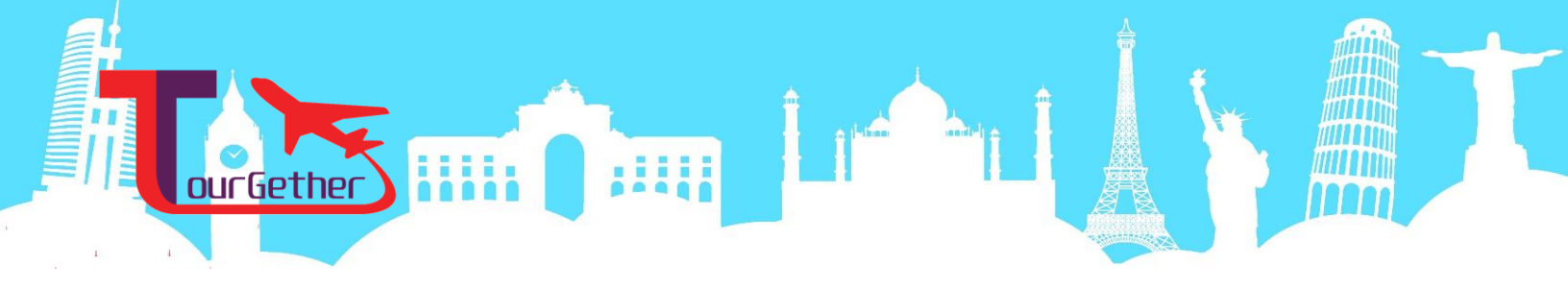

อิสระช้อปปิ้ง..... ย่านเมียงดง (MYEONG-DONG) เปรียบเสมือนย่านสยามสแควร์บ้านเรา เมียงดงได้ชื่อว่าเป็นแหล่งรวมแฟชั่นแบรนด์เกาหลีชั้นนำ ซึ่งในแต่ละวันจะมีวัยรุ่นเกาหลีมาเดินช้อปปิ้งกันอย่างล้นหลาม ท่านสามารถหาซื้อสินค้าได้อย่างหลากหลายทั้งเสื้อผ้า, รองเท้า, กระเป๋า, เครื่องสำอางซึ่งเป็นที่รู้จักอย่างดีของคนไทย เช่น LANEIGE , ETUDE HOUSE , IOPE , CHARMZONE , SKIN FOOD , THE FACE SHOP เป็นต้น เครื่องประดับ , ซีดเพลง , วีซีดี , ดีวีดีหนังและซีรี่ย์ที่ฮิตตลอด จนไปถึงของที่ระลึกที่มีรูปดารานักแสดงคนโปรดของท่านอยู่ในสินค้า

อิสระอาหารค่ำ เพื่อความสะดวกในการท่องเที่ยว

ที่พัก VIP HOTEL SEOUL หรือเทียบเท่า

DAY 5

ศูนย์สมุนไพรเกาหลี - โรงงานเจียรไน พลอยสีม่วง อเมทิส - ย่านฮงแด - พิพิธภัณฑ์ภาพ 3 มิติ - พิพิธภัณฑ์น้ำแข็ง - ร้านละลายเงินวอน - เมืองอินซอน

เช้า บริการอาหาร ณ ห้องอาหารของโรงแรม

นำท่านเลือกซื้อสินค้าจาก **ศูนย์สมุนไพรเกาหลี (HERB SHOP)** เป็นผลิตภัณฑ์ผลของฮ็อกเก็ทนามู ที่เติบโตกลางป่า ดงดิบกว่า 20 ปี มีสรรพคุณช่วยกรองสารพิษในตับ เหมาะสำหรับคนที่ทำงานหนัก ดื่มเหล้า นอนดึก หรือเป็นไวรัสตับอักเสบ ดับแฉียง ให้ท่านอิสระเลือกซื้อให้ตัวเองและฝากครอบครัวหรือญาติผู้ใหญ่ที่ท่านรัก **โรงงานเจียรไน พลอยสีม่วง อเมทิส (AMETHYST FACTORY)** เกาหลีใต้เป็นดินแดนของ พลอยสีม่วง พลอยแห่งสุขภาพและน้ำโชค โดยมีตั้งแต่สีม่วงอ่อนเย็นตา จนถึงสีม่วงเข้ม (ม่วงไวน์) มีเสน่ห์เย้ายวนใจ พลอยนี้จะสวยงามจับตาเมื่อมาทำเป็นแหวน จี้ ต่างหู และสร้อยข้อมือ เป็นหินที่มีพลังในการบำบัดทั้งด้านร่างกายและจิตใจของผู้สวมใส่ ขจัดความเครียดลบ เป็นพลอยแห่งสุขภาพและน้ำโชค สามารถปกป้องคุ้มครองผู้สวมใส่ได้**ย่านฮงแด** เป็นย่านช้อปปิ้งบริเวณด้านหน้าของมหาวิทยาลัยฮงอิก (HONGIK UNIVERSITY) จึงเป็นศูนย์รวมเด็กวัยรุ่นและเด็กมหาวิทยาลัย เป็นอีกเส้นหนึ่งที่มีบรรยากาศโรแมนติก อีกทั้งยังมีร้านกาแฟที่เป็นเอกลักษณ์ แกลเลอรี่ ร้านค้าจำหน่ายสินค้าแฟชั่น คลับ ตลาดศิลปะ และร้านอาหารที่น่าสนใจในหมู่



วัยรุ่นที่นิยมมาเดินเล่น ราคาของสินค้าและร้านอาหารต่างๆก็ยังไม่แพงอีกด้วย ซึ่งจะคึกคักเป็นพิเศษตั้งแต่ช่วงบ่ายเป็นต้นไป เพราะร้านค้าแต่ละร้านจะทยอยเปิดให้บริการ ของที่ขายกันเยอะส่วนใหญ่ก็จะเป็นสินค้าแฟชั่น และที่เยอะไม่แพ้กันก็คือขนมต่างๆ

กลางวัน บริการอาหาร วิว ทัศนาศาคร เมนู จิมดัก



พิพิธภัณฑ์ภาพ 3 มิติ (TRICK EYE MUSEUM) เป็นสถานที่ท่องเที่ยวชื่อดังที่จัดขึ้นแบบพิพิธภัณฑ์แกลเลอรีศิลปะและภาพวาด ที่สร้างขึ้นโดย “ตริองปี L'OEIL” คือเทคนิคงานศิลปะแบบ 2D และลักษณะภาพวาดจะเป็นแบบ 3D แทนที่จะเป็นการดูภาพวาดธรรมดาๆเหมือนหอคิลิปทั่วไป นักท่องเที่ยวจะตื่นตาตื่นใจกับภาพวาดแนว 3D ที่เสมือนว่าได้เข้าไปเป็นส่วนหนึ่งในรูปภาพนั้นๆ ทำให้นักท่องเที่ยวเพลินเพลินสนุกสนาน ไม่มีเบื่อ ถือเป็นพิพิธภัณฑ์ศิลปะยอดนิยมของชาวเกาหลีและนักท่องเที่ยว

DOWNLOAD TRICK EYE APP

สนุกไปอีกขั้นในการถ่ายรูป 3 มิติ ในรูปแบบของ AR ท่านสามารถโหลด

TRICK EYE APP ได้ทางโทรศัพท์แล้วสร้างภาพสวยๆ แบบ AR ได้เลย



Tourgether Co., Ltd. | TAT License 11 / 07778

199/105 Phanason Villa, Soi Chaturamit-9, Teprarak Rd, Bangplee Yai, Bangpli, Samut Prakan 10540

M: 083-138-4486 T/F: 02-023-0527 E: Ananya.c@tourgether.co.th W: www.tourgether.co.th

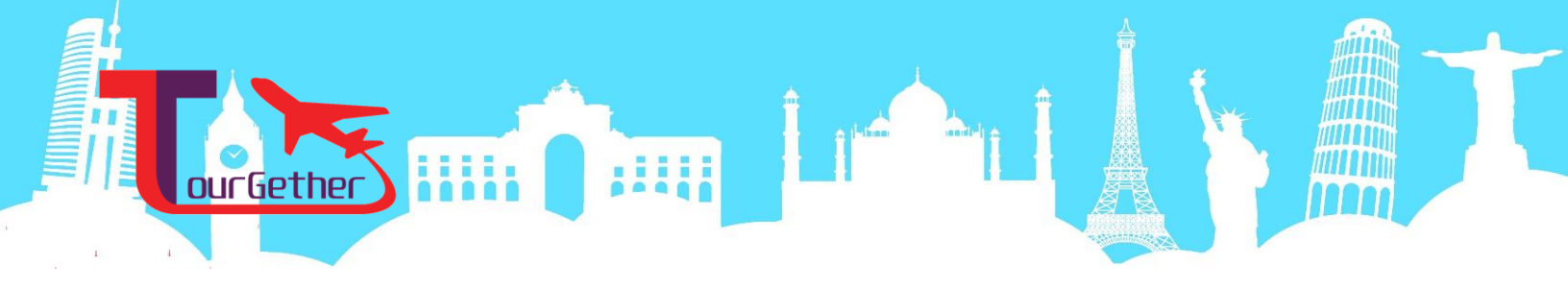

พิพิธภัณฑ์น้ำแข็ง (ICE MUSEUM) เป็นการจำลองเมืองน้ำแข็งขึ้นมา เป็นศิลปะการแกะสลักน้ำแข็งแบบไม่ธรรมดา หากแต่เป็นการจำลองเป็นเมืองน้ำแข็งเหมือนจริงมากที่สุด และยังเอาใจเด็กๆ ด้วยการสร้างสไลเดอร์น้ำแข็งอีกทั้งยังมีกิจกรรมและโซนต่างๆ ให้นักท่องเที่ยวเข้าชมได้โดยไม่มีเบื่อ เช่น นั่งรถลากวางรูเตอร์ฟ ถ้าयरูปคู่กับคุณลุงซานต้าน้ำแข็ง และถ้าयरูปกับบรรดานกแพนกวินน้ำแข็งทั้งหลาย สำรวจถ้ำน้ำแข็ง เอสกิโม เยี่ยมชมปราสาทน้ำแข็ง มีจุดชมวิวน้ำแข็ง เมืองน้ำแข็ง โรงแรมที่สร้างจำลองขึ้นจากการแกะสลักจากน้ำแข็งทั้งหมด ซึ่งนักท่องเที่ยวสามารถตื่นตาตื่นใจและสัมผัสกับความหนาวอุณหภูมิติดลบมากกว่า 5 องศา

เมืองอินชอน (INCHEON) ให้ท่านแวะซื้อของฝากจาก **ร้านละลายเงินวอน** ให้ท่านได้เลือกซื้อช็อกโกแลต ผลิตภัณฑ์ของใบและรากฝอยของโสม ในรูป ขนมโสม ชาโสม ครีมล้างหน้าโสม เครื่องสำอางโสม เป็นต้น และยังมีหมอนสุขภาพ , กิมจิ , เปเปโร (ปอกกี้เกาหลี) , ชินรามง (มาม่าเกาหลี) และ นมกล้วย เป็นต้น

ได้เวลาอันสมควร นำท่านเดินทางสู่ **ท่าอากาศยานนานาชาติ อินชอน ประเทศสาธารณรัฐเกาหลีใต้**

อิสระอาหารค่ำ เพื่อความสะดวกในการท่องเที่ยว

21.25 นำท่านเดินทางสู่ **ท่าอากาศยานนานาชาติ สุวรรณภูมิ กรุงเทพฯ ประเทศไทย** โดยสายการบิน **THAI AIRWAYS** เที่ยวบินที่ **TC655**

**** บริการอาหารและเครื่องดื่มบนเครื่องบิน ใช้เวลาบินประมาณ 5 ชั่วโมง 50 นาที ****

01.20+1 เดินทางถึง **ท่าอากาศยานนานาชาติ สุวรรณภูมิ กรุงเทพฯ ประเทศไทย** โดยสวัสดิภาพ พร้อมกับความประทับใจ

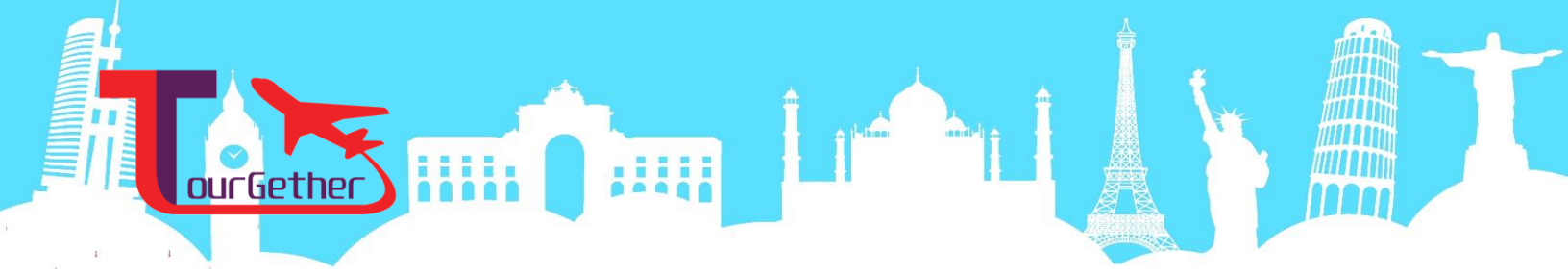

อัตราค่าบริการ

กำหนดการเดินทาง	ผู้ใหญ่ ห้องละ 2-3 ท่าน อัตราท่านละ	1 เด็ก 2 ผู้ใหญ่ เด็กมีเตียง (เด็กอายุไม่เกิน 12 ปี) อัตราเด็ก ท่านละ	1 เด็ก 2 ผู้ใหญ่ เด็กไม่มีเตียง (เด็กอายุไม่เกิน 12 ปี) อัตราเด็ก ท่านละ	พักเดี่ยว เพิ่ม อัตรา ห้องละ	ไม่ใช้ตัว เครื่องบิน อัตรา ท่านละ
14 - 18 มีนาคม 2563	21,999	21,999	21,999	5,500	9,900
18 - 22 มีนาคม 2563	21,999	21,999	21,999	5,500	9,900
20 - 25 มีนาคม 2563	19,999	19,999	19,999	5,500	9,900
25 - 29 มีนาคม 2563	21,999	21,999	21,999	5,500	9,900
27 - 31 มีนาคม 2563	21,999	21,999	21,999	5,500	9,900
28 มี.ค. - 01 เม.ย. 63	21,999	21,999	21,999	5,500	9,900
01 - 05 เมษายน 2563	21,999	21,999	21,999	5,500	9,900
02 - 06 เมษายน 2563	21,999	21,999	21,999	5,500	9,900
04 - 08 เมษายน 2563	23,999	23,999	23,999	5,500	9,900
08 - 12 เมษายน 2563	23,999	23,999	23,999	5,500	9,900
09 - 13 เมษายน 2563	26,999	26,999	26,999	5,500	9,900
11 - 15 เมษายน 2563	33,999	33,999	33,999	5,500	12,900
12 - 16 เมษายน 2563	33,999	33,999	33,999	5,500	12,900
13 - 17 เมษายน 2563	33,999	33,999	33,999	5,500	12,900
15 - 19 เมษายน 2563	29,999	29,999	29,999	5,500	12,900
16 - 20 เมษายน 2563	21,999	21,999	21,999	5,500	12,900
17 - 21 เมษายน 2563	21,999	21,999	21,999	5,500	9,900
22 - 26 เมษายน 2563	21,999	21,999	21,999	5,500	9,900
24 - 28 เมษายน 2563	21,999	21,999	21,999	5,500	9,900
29 เม.ย. - 03 พ.ค. 63	22,999	22,999	22,999	5,500	9,900

ราคาเด็กอายุไม่ถึง 2 ปี ณ วันเดินทางกลับ (INFANT) ท่านละ 10,900 บาท ** (ไม่มีที่นั่งบนเครื่องบิน)

Tourgether Co., Ltd. | TAT License 11 / 07778

199/105 Phanason Villa, Soi Chaturamit-9, Teprarak Rd, Bangplee Yai, Bangpli, Samut Prakan 10540

M: 083-138-4486 T/F: 02-023-0527 E: Ananya.c@tourgether.co.th W: www.tourgether.co.th



อัตรานี้ยังไม่รวมค่าทิปพนักงานขับรถ หัวหน้าทัวร์ และ มัคคุเทศก์ท้องถิ่น ตามธรรมเนียม **50,000 วอน**ต่อ ทริป ต่อ ลูกค้า ผู้เดินทาง 1 ท่าน รวมไปถึงเด็ก ยกเว้นเด็กอายุไม่ถึง 2 ปี ณ วันเดินทางกลับ (INFANT) ทั้งนี้ท่านสามารถให้มากกว่านี้ได้ตามความเหมาะสมและความพึงพอใจของท่าน โดยส่วนนี้ ทางบริษัทขอสงวนสิทธิ์ในการเรียกเก็บก่อนเดินทาง ทุกท่าน ที่สนามบิน ในวันเช็คอิน

อัตรานี้เฉพาะนักท่องเที่ยวที่ถือหนังสือเดินทางไทยและต่างชาติ **ขอสงวนสิทธิ์ไม่รับผู้เดินทางที่ถือพาสปอร์ตเกาหลีใต้** โดยลูกค้าต้องเดินทางท่องเที่ยวเกี่ยวกับทัวร์ ตลอดการเดินทาง ห้ามแยกออกเพื่อเดินทางท่องเที่ยวด้วยตนเองเด็ดขาด ขอสงวนสิทธิ์ในการเก็บค่าธรรมเนียม ในกรณีขอเอกสารยื่นวีซ่า 1,500 บาท

กรณีต้องการตัดกรุปส่วนตัว กรุ๊ปเหมาที่สถานะผู้เดินทางเป็น เด็กนักเรียน นักศึกษา ครู ธุรกิจขายตรงเครื่องสำอางค์ หมอพยาบาล ชาวต่างชาติ หรือคณะที่ต้องการให้เพิ่มสถานที่ขอดูงาน กรุณาติดต่อแจ้งรายละเอียด โดยละเอียด กับเจ้าหน้าที่ เพื่อทำราคาให้ใหม่ทุกครั้ง

สำคัญ!! : กรณีผู้เดินทางถูกปฏิเสธการเข้า - ออกประเทศจากประเทศต้นทางและปลายทาง ทั้งจากที่ด่านหน้าเคาน์เตอร์เช็คอิน หรือจากด่านตรวจคนเข้าเมืองก็ตาม ทางบริษัทขอสงวนสิทธิ์ไม่รับผิดชอบค่าใช้จ่ายที่จะเกิดขึ้นตามมา และ จะไม่สามารถคืนเงินค่าทัวร์ที่ท่านชำระเรียบร้อยแล้วไม่ว่าส่วนใดส่วนหนึ่ง

หมายเหตุ : ตามนโยบายการโปรโมทสินค้าพื้นเมืองของรัฐบาลเกาหลีร่วมกับการท่องเที่ยวเกาหลี ในนามของร้านรัฐบาล ซึ่งจำเป็นต้องระบุไว้ในโปรแกรมทัวร์ เพราะมีผลกับราคาทัวร์ จึงอยากเรียนชี้แจงลูกค้าทุกท่านว่า ร้านรัฐบาลทุกร้านจำเป็นต้องแวะชม จะซื้อหรือไม่ซื้อขึ้นอยู่กับความพอใจของลูกค้าเป็นหลัก และถ้าหากลูกค้าไม่มีความประสงค์จะเข้าร้านรัฐบาล ขอสงวนสิทธิ์ในการเรียกเก็บค่าใช้จ่ายที่เกิดขึ้นจากท่านเป็นจำนวนเงิน 100 USD / ท่าน / ร้าน

อัตราค่าบริการนี้ รวม

- ✓ ค่าบัตรโดยสารโดยเครื่องบิน (ตัว) ไป และ กลับพร้อมคณะ ชั้นประหยัด (ECONOMY CLASS) รวมถึงค่าภาษีสนามบินและค่าภาษีน้ำมันทุกแห่ง กรณีต้องการอัพเกรด UPGRADE หรือ เปลี่ยนแปลงบัตรโดยสาร ไม่ว่าเที่ยวใด เที่ยวหนึ่ง กรุณาติดต่อเจ้าหน้าที่เป็นกรณีพิเศษ



- ✓ ค่าธรรมเนียมการโหลดกระเป๋าสัมภาระลงใต้ท้องเครื่องบิน สายการบิน **THAI AIRWAYS** อนุญาตให้โหลดกระเป๋าสัมภาระลงใต้ท้องเครื่องบิน **โดยมีน้ำหนักไม่เกิน 30 ก.ก. (1 ชั้น)** และ **ถือขึ้นเครื่องบินได้น้ำหนักไม่เกิน 7 ก.ก.** (ไม่จำกัดจำนวนชั้น แต่ทั้งนี้เจ้าหน้าที่จะพิจารณาตามความเหมาะสม) ต่อท่าน (ตามเงื่อนไขของสายการบิน) **
- ✓ ค่ารถโค้ชปรับอากาศตลอดเส้นทางตามรายการระบุ (ยังไม่รวมทิปพนักงานขับรถ)
- ✓ ค่าโรงแรมที่พักระดับมาตรฐานตามรายการที่ระบุ (พัก 2-3 ท่าน ต่อ ห้อง) ในกรณีมีงานเทรดแฟร์ การแข่งขันกีฬา หรือกิจกรรมอื่นๆ ที่ทำให้โรงแรมตามรายการที่ระบุเต็ม ทางบริษัทขอสงวนสิทธิ์ในการปรับเปลี่ยนโรงแรมที่พัก ไปเป็นเมืองใกล้เคียงแทน อ้างอิงมาตรฐานคุณภาพและความเหมาะสมเดิม โดยคำนึงถึงประโยชน์ของลูกค้าเป็นสำคัญ
- ✓ ค่าธรรมเนียมเข้าชมสถานที่ต่างๆ ตามรายการที่ระบุ กรณีไม่รวมจะชี้แจงแต่ละสถานที่ในโปรแกรม
- ✓ ค่าอาหาร ตามรายการที่ระบุ โดยทางบริษัทขอสงวนสิทธิ์ในการเปลี่ยนแปลงตามความเหมาะสม
- ✓ ค่ามัคคุเทศก์ที่คอยอำนวยความสะดวกตลอดการเดินทาง
- ✓ ค่าเบี้ยประกันอุบัติเหตุในการเดินทางท่องเที่ยวต่างประเทศ วงเงินประกันสูงสุดท่านละ 1,000,000 บาท (เงื่อนไขตามกรมธรรม์)

อัตราค่าบริการนี้ ไม่รวม

- × ค่าใช้จ่ายส่วนตัวของผู้เดินทาง อาทิ ค่าทำหนังสือเดินทาง ค่าโทรศัพท์ ค่าอาหาร เครื่องดื่ม ค่าช้อปปิ้ง ค่ามินิบาร์ในห้องและค่าพาหนะต่างๆ ที่ไม่ได้ระบุในรายการ
- × ค่าทิปพนักงานขับรถ หัวหน้าทัวร์ และ มัคคุเทศก์ท้องถิ่น ตามธรรมเนียม **50,000วอน** ต่อ ทริป ต่อ ลูกค้า ผู้เดินทาง 1 ท่าน รวมไปถึงเด็ก ยกเว้นเด็กอายุไม่ถึง 2 ปี ณ วันเดินทางกลับ (INFANT) ทั้งนี้ท่านสามารถให้มากกว่านี้ได้ตามความเหมาะสมและความพึงพอใจของท่าน โดยส่วนนี้ ทางบริษัทขอสงวนสิทธิ์ในการเรียกเก็บก่อนเดินทางทุกท่าน ที่สนามบิน ในวันเช็คอิน
- × ค่าธรรมเนียมในกรณีที่กระเป๋าสัมภาระที่มีน้ำหนักเกินกว่าที่สายการบินนั้นๆ กำหนดหรือสัมภาระใหญ่เกินขนาดมาตรฐาน
- × ค่าธรรมเนียมการจองที่นั่งบนเครื่องบินตามความต้องการเป็นกรณีพิเศษหากสามารถทำได้ ทั้งนี้ขึ้นอยู่กับสายการบิน และ รุ่นของเครื่องบินแต่ละไฟล์ท์ที่บิน ซึ่งอาจเปลี่ยนแปลงได้อยู่ที่สายการบินเป็นผู้กำหนด
- × ค่าภาษีน้ำมัน ที่สายการบินเรียกเก็บเพิ่ม ภายหลังจากทางบริษัทฯ ได้ออกตัวเครื่องบินไปแล้ว
- × ภาษีมูลค่าเพิ่ม 7% และภาษีหัก ณ ที่จ่าย 3% กรณีต้องการออกใบเสร็จรับเงินในนามบริษัท
- × ค่าธรรมเนียมการขอวีซ่าท่องเที่ยว กรณีที่สถานทูตแจ้งให้ยื่นขอวีซ่าแบบกะทันหันก่อนเดินทางตามจริง **ประเทศเกาหลีใต้** อนุญาตให้ท่านที่ถือหนังสือเดินทางไทย และมีวีซ่าประสงค์เดินทางไปประเทศเกาหลีใต้ เพื่อการท่องเที่ยว ไม่จำเป็นต้องยื่นขอวีซ่า โดยสามารถพำนักได้ไม่เกิน 90 วัน ต่อครั้ง

เงื่อนไขการจอง และ การชำระเงิน

Tourgether Co., Ltd. | TAT License 11 / 07778

199/105 Phanason Villa, Soi Chaturamit-9, Teprarak Rd, Bangplee Yai, Bangpli, Samut Prakan 10540

M: 083-138-4486 T/F: 02-023-0527 E: Ananya.c@tourgether.co.th W: www.tourgether.co.th



- กรุณาทำการจองล่วงหน้าอย่างน้อย 30 วัน ก่อนออกเดินทาง พร้อมชำระเงินมัดจำครั้งที่ 1 ท่านละ **15,000 บาท** หลังจากส่งเอกสารยืนยันการจอง 2 วัน ตัวอย่างเช่น ท่านจองวันนี้ กรุณาชำระเงินในวันถัดไป ก่อนเวลา 16.00 น. เท่านั้น โดยระบบจะยกเลิกอัตโนมัติทันที หากยังไม่ได้รับยอดเงินตามเวลาที่กำหนด และหากท่านมีความประสงค์จะต้องเดินทางในพีเรียดเดิม ท่านจำเป็นต้องทำจองเข้ามาใหม่ นั้นหมายถึงว่า กรณีที่มีคิวรอ (WAITING LIST) ก็จะทำให้สิทธิ์ไปตามระบบ ตามลำดับ เนื่องจากทุกพีเรียด เรามีที่นั่งราคาพิเศษจำนวนจำกัด
- กรุณาชำระค่าตั๋วส่วนที่เหลืออย่างน้อย 20 วัน ก่อนออกเดินทาง หากท่านไม่ชำระภายในระยะเวลาที่ที่บริษัทกำหนด ทางบริษัทจะถือว่าท่านสละสิทธิ์ยกเลิกการเดินทาง และ ขอสงวนสิทธิ์ไม่สามารถคืนเงินมัดจำให้ท่านได้ไม่ว่าส่วนในส่วนหนึ่งก็ตาม
- กรณีลูกค้าทำการจองภายในระยะเวลาคงเหลือไม่ถึง 15 วัน ก่อนออกเดินทาง ทางบริษัทขอสงวนสิทธิ์ในการเรียกเก็บค่าตั๋วเต็มจำนวน 100%

เงื่อนไขการยกเลิก และ เปลี่ยนแปลงการเดินทาง

- ยกเลิกการเดินทาง **ไม่น้อยกว่า 30 วัน** ก่อนวันเดินทาง คืนเงินค่าบริการร้อยละ 100 ของค่าบริการที่ชำระแล้ว
- ** ยกเว้น พีเรียดที่มีวันหยุดนักขัตฤกษ์ ต้องยกเลิกเดินทางไม่น้อยกว่า 45 วัน ก่อนเดินทาง ****
- ยกเลิกการเดินทาง **29 วัน** ก่อนวันเดินทาง ทางบริษัทขอสงวนสิทธิ์ไม่คืนเงินค่าบริการที่ชำระมาแล้วทั้งหมดทั้งนี้ ทางบริษัทจะหักค่าใช้จ่ายที่ได้จ่ายจริงจากค่าบริการที่ชำระแล้วเนื่องในการเตรียมการจัดการนำเที่ยวให้แก่นักท่องเที่ยว เช่น การสำรองที่นั่งตัวเครื่องบิน การจองที่พัก ฯลฯ
- ทางบริษัทขอสงวนสิทธิ์ไม่รับผิดชอบ และ คืนค่าตั๋วส่วนใดส่วนหนึ่งให้ท่านได้ไม่ว่ากรณีใดๆทั้งสิ้น เช่น สถานทูตปฏิเสธวีซ่าด่านตรวจคนเข้าเมือง ฯลฯ
- กรู๊ปเหมา หรือตัดกรู๊ป ไม่สามารถยกเลิกการเดินทางได้ทุกกรณี
- กรณีต้องการเปลี่ยนแปลงผู้เดินทาง (เปลี่ยนชื่อ) จะต้องแจ้งให้ทางบริษัททราบล่วงหน้า อย่างน้อย 20 วัน ก่อนออกเดินทาง กรณีแจ้งหลังจากเจ้าหน้าที่ออกเอกสารเรียบร้อยแล้ว ไม่ว่าจะส่วนใดส่วนหนึ่ง ทางบริษัทขอสงวนสิทธิ์ในการเรียกเก็บค่าใช้จ่ายที่เกิดขึ้นจริงทั้งหมด ทั้งนี้ขึ้นอยู่กับช่วงพีเรียดวันที่เดินทาง และกระบวนการของแต่ละคณะ เป็นสำคัญด้วย กรุณาสอบถามกับเจ้าหน้าที่เป็นกรณีพิเศษ
- กรณีต้องการเปลี่ยนแปลงพีเรียดวันเดินทาง (เลื่อนวันเดินทาง) ทางบริษัทขอสงวนสิทธิ์ในการหักค่าใช้จ่ายการดำเนินการต่างๆ ที่เกิดขึ้นจริงสำหรับการดำเนินการจองครั้งแรก ตามจำนวนครั้งที่เปลี่ยนแปลง ไม่ว่าจะกรณีใดๆทั้งสิ้น
- สายการบิน **THAI AIRWAYS** ขอสงวนสิทธิ์สำหรับท่านที่จะเปลี่ยนแปลงผู้เดินทาง กรณีออกบัตรโดยสาร (ตัวเครื่องบิน) เรียบร้อยแล้ว ไม่สามารถยกเลิกหรือเปลี่ยนแปลงได้ทุกกรณี จะต้องซื้อบัตรโดยสารใบใหม่ (หากมีที่ว่าง) เท่านั้น โดยทางบริษัทจะออกตัวเครื่องบินก่อนออกเดินทางอย่างน้อย 10-15 วัน ก่อนเดินทาง ทั้งนี้ขึ้นอยู่กับกระบวนการการดำเนินการของแต่ละคณะเท่านั้น



เงื่อนไขสำคัญอื่น ๆ ที่ท่านควรทราบก่อนการเดินทาง

- คณะจะสามารถออกเดินทางได้ตามจำเป็นต้องมีขั้นต่ำ อย่างน้อย 25 ท่าน หากต่ำกว่ากำหนด คณะจะไม่สามารถเดินทางได้ หากผู้เดินทางทุกท่านยินดีที่จะชำระค่าบริการเพิ่มเพื่อให้คณะเดินทางได้ ทางบริษัทยินดีที่จะประสานงาน เพื่อให้ทุกท่านเดินทางตามความประสงค์ต่อไป
- ทางบริษัทขอสงวนสิทธิ์ในการงดออกเดินทาง หรือ เลื่อนการเดินทางไปในที่เรียดวันอื่นต่อไป โดยทางบริษัทฯ จะแจ้งให้ท่านทราบล่วงหน้าเพื่อวางแผนการเดินทางใหม่อีกครั้ง ทั้งนี้ ก่อนคอนเฟิร์มผลงาน กรุณาติดต่อเจ้าหน้าที่เป็นกรณีพิเศษทุกครั้งหากท่านผลงานแล้วไม่สามารถเปลี่ยนแปลงได้
- กรณีที่ท่านต้องออกบัตรโดยสารภายใน (ตัวภายในประเทศ เช่น ตัวเครื่องบิน , ตัวรถทัวร์ , ตัวรถไฟ) กรุณาติดต่อสอบถามเพื่อยืนยันกับเจ้าหน้าที่ก่อนทุกครั้ง และควรจองบัตรโดยสารภายในที่สามารถเลื่อนวันและเวลาเดินทางได้ เพราะมีบางกรณีที่สายการบินอาจมีการปรับเปลี่ยนไฟล์บิน หรือ เวลาบิน โดยไม่แจ้งให้ทราบล่วงหน้า ทั้งนี้ขึ้นอยู่กับฤดูกาล สภาพภูมิอากาศ และตารางบินของท่าอากาศยานเป็นสำคัญเท่านั้น สิ่งสำคัญ ท่านจำเป็นต้องมาถึงสนามบินเพื่อเช็คอินก่อนเครื่องบิน อย่างน้อย 3 ชั่วโมง โดยในส่วนนี้หากเกิดความเสียหายใด ๆ บริษัทขอสงวนสิทธิ์ในการไม่รับผิดชอบค่าใช้จ่ายที่เกิดขึ้นใด ๆ ทั้งสิ้น
- กรณีที่ท่านเป็นอิสลาม ไม่ทานเนื้อสัตว์ หรือ แพ้อาหารบางประเภท กรุณาแจ้งเจ้าหน้าที่เป็นกรณีพิเศษ
- กรณีผู้เดินทางต้องการความช่วยเหลือเป็นพิเศษ อาทิเช่น ไขว้ล้อ (WHEEL CHAIR) กรุณาแจ้งบริษัทฯ อย่างน้อย 7 วันก่อนการเดินทาง หรือตั้งแต่ที่ท่านเริ่มจองทัวร์ เพื่อให้ทางบริษัทประสานงานกับสายการบินเพื่อจัดเตรียมล่วงหน้า กรณีมีค่าใช้จ่ายเพิ่มเติม ทางบริษัทขอสงวนสิทธิ์ในการเรียกเก็บค่าใช้จ่ายตามจริงที่เกิดขึ้นกับผู้เดินทาง
- กรุณาส่งรายชื่อผู้เดินทาง พร้อมสำเนาหน้าแรกของหนังสือเดินทางทุกท่านให้กับเจ้าหน้าที่หลังจากชำระเงินกรณีที่ท่านเดินทางเป็นครอบครัว (หลายท่าน) กรุณาแจ้งรายชื่อนอนกับเจ้าหน้าที่ให้ทราบ
- กรณีที่ออกบัตรโดยสาร (ตัว) เรียบร้อยแล้ว มีรายละเอียดส่วนใดผิด ทางบริษัทขอสงวนสิทธิ์ในการรับผิดชอบไม่ว่าส่วนใดส่วนหนึ่ง หากท่านไม่ดำเนินการส่งสำเนาหน้าแรกของหนังสือเดินทางให้ทางบริษัทเพื่อใช้ในการออกบัตรโดยสาร
- หลังจากท่านชำระค่าทัวร์ครบตามจำนวนเรียบร้อยแล้ว ทางบริษัทจะนำส่งใบนัดหมายและเตรียมตัวการเดินทางให้ท่านอย่างน้อย 3 หรือ 5 วัน ก่อนออกเดินทาง
- อัตราทัวร์นี้ เป็นอัตราสำหรับบัตรโดยสารเครื่องบินแบบหมู่คณะ (ตัวกรุ๊ป) ท่านจะไม่สามารถเลื่อนไฟล์บิน วัน ไป หรือ กลับส่วนใดได้ จำเป็นจะต้องไป และ กลับ ตามกำหนดการเท่านั้น หากต้องการเปลี่ยนแปลงกรุณาติดต่อเจ้าหน้าที่เป็นกรณีพิเศษ
- ทางบริษัทไม่มีนโยบายจัดคั่นนอนให้กับลูกค้าที่ไม่รู้จักกันมาก่อน เช่น กรณีที่ท่านเดินทาง 1 ท่าน จำเป็นต้องชำระค่าห้องพักเดี่ยวตามที่ระบุ
- หนังสือเดินทาง หรือ พาสปอร์ต ต้องมีอายุใช้งานได้คงเหลือไม่น้อยกว่า 6 เดือน ณ วันกลับ
- สำหรับลูกค้าที่เดินทาง 3 ท่าน และ ต้องการห้องพักสำหรับ 3 ท่าน อาจมีค่าใช้จ่ายเพิ่มเติมได้ในบางกรณี ขึ้นอยู่กับโรงแรมที่คณะนั้นๆพักว่ามีห้องรองรับสำหรับ 3 ท่าน หรือ (TRIPLE ROOM) หรือไม่ กรณีไม่มี ท่านจำเป็นต้องชำระค่าห้องพักเพิ่ม (พักเดี่ยว) ตามจริง ยกเว้นเด็กที่มีอายุต่ำกว่า 12 ปี ณ วันเดินทางกลับ

Tourgether Co., Ltd. | TAT License 11 / 07778

199/105 Phanason Villa, Soi Chaturamit-9, Teprarak Rd, Bangplee Yai, Bangpli, Samut Prakan 10540

M: 083-138-4486 T/F: 02-023-0527 E: Ananya.c@tourgether.co.th W: www.tourgether.co.th



- ฤดูหนาวในต่างประเทศ มีข้อควรระวัง สภาพอากาศจะมืดเร็วกว่าปกติ สีส้มเย็นก็จะเริ่มมืดแล้ว สถานที่ท่องเที่ยวต่างๆ จะปิดเร็วกว่าปกติ ประมาณ 1-2 ชม. การเดินทางควรเผื่อเวลาให้เหมาะสม และ หากมีสถานที่ท่องเที่ยวกลางแจ้ง เวลาเดินบนหิมะ อาจลื่นได้ต้องเพิ่มความระมัดระวังในการเดินเป็นอย่างสูง หรือ ใช้รองเท้าที่สามารถเดินบนหิมะได้ แวนกันแดดควร เมื่อแสงแดดกระทบหิมะจะสว่างสะท้อนเข้าตา อาจทำให้ระคายเคืองตาได้
- ทางบริษัทขอสงวนสิทธิ์เปลี่ยนแปลงโปรแกรมได้ตามความเหมาะสม เนื่องจากฤดูกาล สภาพภูมิอากาศ เหตุการณ์ทางการเมือง การล่าช้าของสายการบิน เงื่อนไขการให้บริการของรถในแต่ละประเทศ เป็นต้น โดยส่วนนี้ทางบริษัทจะคำนึงถึงประโยชน์ของลูกค้าเป็นสำคัญ หากกรณีที่น่าจะเป็นจะต้องมีค่าใช้จ่ายเพิ่ม ทางบริษัทจะแจ้งให้ทราบล่วงหน้า
- เนื่องจากการเดินทางท่องเที่ยวในครั้งนี้ เป็นการชำระแบบเหมาจ่ายขาดกับบริษัทตัวแทนในต่างประเทศ ทางบริษัทจึงขอสงวนสิทธิ์ ไม่สามารถขอรับเงินคืนได้ในบริการบางส่วน หรือ ส่วนใดส่วนหนึ่งที่ท่านไม่ต้องการได้รับบริการ หากระหว่างเดินทางสถานที่ท่องเที่ยวใดที่ไม่สามารถเข้าชมได้ ไม่ว่าจะด้วยสาเหตุใดก็ตาม ทางบริษัทขอสงวนสิทธิ์ในการไม่สามารถคืนค่าใช้จ่ายไม่ว่าส่วนใดส่วนหนึ่งให้ท่าน เนื่องจากทางบริษัทได้ทำการจองและถูกเก็บค่าใช้จ่ายแบบเหมาจ่ายไปล่วงหน้าทั้งหมดแล้ว
- หากวันเดินทาง เจ้าหน้าที่สายการบิน หรือ ด้านตรวจคนออก และ เข้าเมือง ตรวจพบ หนังสือเดินทาง (พาสปอร์ต) ของท่านชำรุดแม้เพียงเล็กน้อย เช่น เปียกน้ำ ขาดไปหน้าใดหน้าหนึ่ง มีหน้าใดหน้าหนึ่งหายไป มีกระดาดหน้าใดหน้าหนึ่งหลุดออกมา มีรอยแยกระหว่างสันของเล่มหนังสือเดินทาง เป็นต้น ไม่ว่าจะกรณีใดๆทั้งสิ้น ทางสายการบิน หรือ เจ้าหน้าที่ด้านตรวจคนออก และ เข้าเมือง มีสิทธิ์ไม่อนุญาตให้ท่านเดินทางต่อไปได้ ดังนั้นกรุณาตรวจสอบ และ ดูแล หนังสือเดินทางของท่านให้อยู่ในสภาพดีอยู่ตลอดเวลา ขณะเดินทาง กรณีชำรุด กรุณาติดต่อกรมการกงสุลกระทรวงการต่างประเทศเพื่อทำหนังสือเดินทางฉบับใหม่ โดยใช้เวลาไปอ้างอิง และ ยืนยันด้วย พร้อมกับแจ้งมาที่บริษัทเร็วที่สุด เพื่อยืนยันการเปลี่ยนแปลงข้อมูลหนังสือเดินทาง หากท่านได้ส่งเอกสารมาที่บริษัทเรียบร้อยแล้ว กรณีที่ยังไม่ออกบัตรโดยสาร (ตั๋วเครื่องบิน) ท่านสามารถเปลี่ยนแปลงได้ไม่มีค่าใช้จ่าย แต่หากออกบัตรโดยสาร (ตั๋วเครื่องบิน) เรียบร้อยแล้ว ทางบริษัทขอสงวนสิทธิ์ในการเรียกเก็บค่าใช้จ่ายที่เกิดขึ้นจริงทั้งหมด ซึ่งโดยส่วนใหญ่ตั๋วเครื่องบินแบบกรุ๊ปจะออกก่อนออกเดินทางประมาณ 14-20 วัน ทั้งนี้ขึ้นอยู่กับกระบวนการและขั้นตอนของแต่ละคณะ
- เกี่ยวกับที่นั่งบนเครื่องบิน เนื่องจากบัตรโดยสาร (ตั๋ว) เป็นลักษณะของคณะ (กรุ๊ป อัตรพิเศษ) สายการบิน ขอสงวนสิทธิ์ในการเลือกที่นั่งบนเครื่องบิน กรณีลูกค้าเดินทางด้วยกัน กรุณาเช็คอินพร้อมกัน และ สายการบินจะพยายามที่สุดให้ท่านได้นั่งด้วยกัน หรือ ใกล้กันให้มากที่สุด
- ข้อมูลเพิ่มเติมเกี่ยวกับห้องพักในโรงแรมที่พัก เนื่องจากการวางแผนแบบห้องพักของแต่ละโรงแรมแตกต่างกัน จึงอาจทำให้ห้องพักแบบห้องพักเดี่ยว (SINGLE) และห้องพักคู่ (TWIN/DOUBLE) และ ห้องพักแบบ 3 ท่าน (TRIPLE) จะแตกต่างกัน บางโรงแรม ห้องพักแต่ละแบบอาจจะอยู่คนละชั้นกัน (ไม่ติดกันเสมอไป)
- ขอสงวนสิทธิ์การเก็บค่าน้ำมันและภาษีสนามบินทุกแห่งเพิ่ม หากสายการบินมีการปรับขึ้นก่อนวันเดินทาง



- บริษัทขอสงวนสิทธิ์ในการไม่รับผิดชอบใดๆทั้งสิ้น หากเกิดกรณีความล่าช้าจากสายการบิน , การยกเลิกบิน , การประท้วง , การนัดหยุดงาน , การก่อการจลาจล , ภัยธรรมชาติ , การนำสิ่งของผิดกฎหมาย ซึ่งอยู่นอกเหนือความรับผิดชอบของบริษัท
- บริษัทขอสงวนสิทธิ์ในการไม่รับผิดชอบใดๆทั้งสิ้น หากเกิดสิ่งของสูญหายระหว่างการเดินทาง ไม่ว่าจะกรณีใดๆก็ตาม และ ขอสงวนสิทธิ์ในการเรียกเก็บค่าใช้จ่ายตามจริง กรณีท่านลืมสิ่งของไว้ที่โรงแรมและจำเป็นต้องส่งมายังจุดหมายปลายทางตามที่ท่านต้องการ
- รายการนี้เป็นเพียงข้อเสนอที่ต้องได้รับการยืนยันจากบริษัทฯอีกครั้งหนึ่ง หลังจากได้สำรองโรงแรมที่พักในต่างประเทศเรียบร้อยแล้ว โดยโรงแรมจัดในระดับใกล้เคียงกัน ซึ่งอาจจะปรับเปลี่ยนตามที่ระบุในโปรแกรม

**** เมื่อท่านชำระเงินค่าทัวร์ให้กับทางบริษัทฯแล้ว ไม่ว่าจะส่วนใดส่วนหนึ่งก็ตาม ทางบริษัทฯ จะถือว่าท่านได้ยอมรับเงื่อนไขข้อตกลงทั้งหมดนี้แล้ว ****

**** ขอขอบพระคุณทุกท่าน ที่มอบความไว้วางใจ ให้เราบริการ ****

ourGether