



การเดินทางของความสุข TOURGETHER



BT-MMR08 PG

มหัศจรรย์ Myanmar ๕ มหาบูชาสถาน



นมัสการสิ่งศักดิ์สิทธิ์สูงสุดของพม่า 5 วัน

- พระมหาเมียนุณี เมืองมณฑลทะเลย์
- มหาเจดีย์ชเวดากอง เมืองย่างกุ้ง
- มหาเจดีย์ชเวสิกอง เมืองพุกาม
- เจดีย์ชเวมอดอร์ เมืองหงสาวดี
- พระธาตุนิรันธรแวง เมืองใจท์ไต่

บินตรงเข้าย่างกุ้ง ออกมณฑลทะเลย์+บินภายใน

21,900.-

 เริ่มต้น

พิเศษสุด!! เมฆกุ้งแม่น้ำเผา ซาบูชิบุฟเฟ่ต์



Skytrax The World's Best Regional Airline 2014 ห้องรับรองฟู๊ดไฮสสาร (Boutique Lounge) บริการอาหารร้อน+เครื่องดื่ม บนเครื่องบิน-คลับ

Skytrax Best Regional Airline in Asia 2014 ลูกฟ้า AIS Serenade* อัฒนารองรับรองเป็น Business Class (Blue Ribbon Club Lounge)



Tourgether Co., Ltd. | TAT License 11 / 07778

199/105 Phanason Villa, Soi Chaturamit-9, Teparak Rd, Bangplee Yai, Bangpli, Samut Prakan 10540

M: 083-138-4486, 085-168-7452 T/F: 02-023-0527 W: www.tourgether.co.th

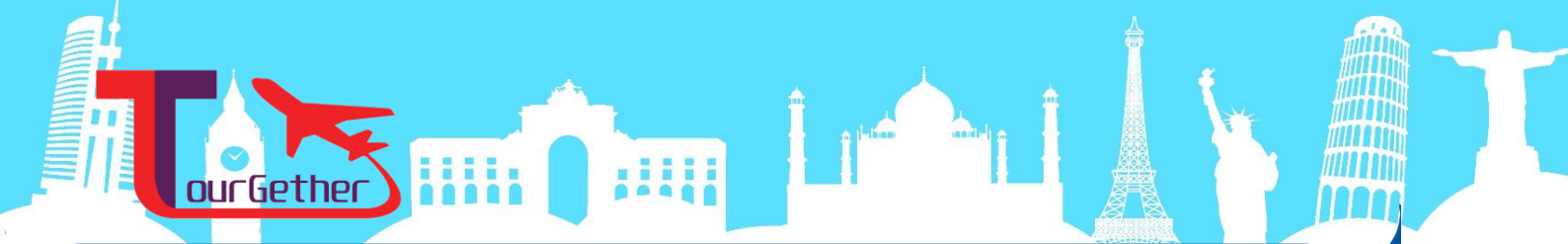

โปรแกรมการเดินทาง 5 วัน 4 คืน : เดินทางโดยสายการบินบางกอกแอร์เวย์



BKK —————> RGN

MDL —————> BKK

เที่ยวบิน ออก ถึง

PG701 08.50 09.40

เที่ยวบิน ออก ถึง

PG710 14.05 16.30

วันแรก กรุงเทพฯ-ย่างกุ้ง-หงสาวดี- พระธาตุมุเตา- พระราชวังบุเรงนอง -พระธาตุนิทร์แขวน ☉ (กลางวัน/เย็น)

05.00 น. พร้อมกันที่สนามบินสุวรรณภูมิ อาคารผู้โดยสารระหว่างประเทศ อาคาร 1 ประตู 2 เคาน์เตอร์ **สายการบินบางกอกแอร์เวย์ BANGKOK AIRWAYS (PG)** โดยมีเจ้าหน้าที่อำนวยความสะดวกแก่ทุกท่าน

08.50 น. ออกเดินทางสู่กรุงย่างกุ้งโดยเที่ยวบิน **PG 701**



หมายเหตุ

เนื่องจากตัวเครื่องบินของคณะเป็นตัวกรุ๊ประบบ **Random** ไม่สามารถล็อกที่นั่งได้ ที่นั่งอาจจะไม่ได้นั่งติดกัน และไม่สามารถเลือกช่วงที่นั่งบนเครื่องบินได้ในคณะ ซึ่งเป็นไปตามเงื่อนไขสายการบิน

09.40 น. ถึง **สนามบินมิงกาลาดง** กรุงย่างกุ้ง ผ่านพิธีการตรวจคนเข้าเมืองเป็นที่เรียบร้อยแล้ว(เวลาท้องถิ่นที่เมียนมาร์ ช้ากว่าประเทศไทยครึ่งชั่วโมง) นำท่านเดินทางสู่ **เมืองหงสาวดี** หรือ **เมืองพะโค (Bago)** ซึ่งในอดีตเป็นเมืองหลวงที่เก่าแก่ที่สุดของเมืองมอญโบราณที่ยิ่งใหญ่ อยู่ห่างจากเมืองย่างกุ้ง 80 กิโลเมตร ใช้เวลาเดินทางประมาณ 1.45 ชม.

เจดีย์ชเวมอดอร์ หรือ พระธาตุมุเตา (Shwe Mordore)

เจดีย์เก่าแก่คู่บ้านคู่เมืองและเป็น 1 ใน 5 มหา บูชาสถานสิ่งศักดิ์สิทธิ์ของพม่า ซึ่งเจดีย์นี้ สมเด็จพระนเรศวรมหาราช ของไทย เคยมาสักการะ เป็นศิลปะที่ผสมผสานระหว่างศิลปะพม่าและศิลปะของมอญได้อย่างกลมกลืน มีจุดอธิษฐานที่ศักดิ์สิทธิ์อยู่ตรงบริเวณยอดฉัตรที่ตกลงมาเมื่อปี พ.ศ. 2473 ด้วยน้ำหนักที่มหาศาล ตกลงมาจึงพื้นล่างแต่ยอดฉัตร กลับยังคงสภาพเดิมและไม่แตกกระจายออกไปเป็นที่รำลึกถึงความศักดิ์-สิทธิ์โดยแท้ นมัสการ ณ จุดอธิษฐานอันศักดิ์สิทธิ์ และสามารถนำรูปไปค้ากับยอดของเจดีย์องค์ที่หักลงมาเพื่อเป็นสิริมงคล ซึ่งเปรียบเหมือนตั้งคำจูนชีวิตให้เจริญรุ่งเรืองยิ่งขึ้นไป

Tourgether Co., Ltd. | TAT License 11 / 07778

199/105 Phanason Villa, Soi Chaturamit-9, Teparak Rd, Bangplee Yai, Bangpli, Samut Prakan 10540

M: 083-138-4486, 085-168-7452 T/F: 02-023-0527 W: www.tourgether.co.th



เจดีย์ชเวมอดอร์ (Shwe Mordore)



**เที่ยว
บ่าย**

📌 บริการอาหารกลางวัน ณ ภัตตาคาร *เมนูพิเศษ กุ้งแม่น้ำเผาตัวใหญ่ท่านละ 1 ตัว**
ชม **พระราชวังบุเรงนองและบัลลังก์มิ่ง (Kanbawza Thardi Palace)** ซึ่งเพิ่งเริ่มขุดค้นและบูรณปฏิสังขรณ์เมื่อปี พ.ศ.2533 จากซากปรักหักพังที่ยังหลงเหลืออยู่ ทำให้สันนิษฐานได้ว่าโบราณสถานแห่งนี้เป็นที่ประทับของ พระเจ้าบุเรงนอง ท่านผู้ที่ได้รับคำสรรเสริญว่าเป็น ผู้ชนะสิบทิศ และเป็นที่ประทับของ พระนางสุพรรณกัลยาและ สมเด็จพระนเรศวรมหาราช ครั้งต้องตกเป็นเชลยศึก เมื่อต้องเสียกรุงศรีอยุธยาให้แก่พม่า ปัจจุบันพระราชวังแห่งนี้ได้เหลือเพียงแต่ร่องรอยทางประวัติศาสตร์และ ถูกสร้างจำลองพระราชวังและตำหนักต่างๆ ขึ้นมาใหม่ โดยอ้างอิงจากพงศาวดาร จากนั้นเดินทางสู่ **พระธาตุนรินทร์แขวน** ใช้เวลาเดินทางประมาณ 1 ชั่วโมง ก็จะถึง **คัมปูนแคมป์** ซึ่งเป็นจุดสำหรับทำการ





เปลี่ยนเป็น**รถบรรทุกหกล้อ** (เป็นรถประจำเส้นทางชนิดเดียวที่จะสามารถขึ้นพระธาตุดินทร์แขวนได้)ใช้เวลาเดินทางจากคิมปุนแค้มป์ถึงยอดเขาประมาณ 1 ชั่วโมง

พักที่ Kyaikhto , Mountain Top , Yoyolae , Golden Rock Hotel

หมายเหตุ : ในกรณีพักโรงแรม Golden Rock Hotel จะขึ้นอินแขวนได้แค่ครั้งเดียวค่ะ

เจดีย์ไจ้ทโยหรือพระธาตุดินทร์แขวน (Kyaikhtiyo Pagoda) (Golden Rock)

แปลว่า ก้อนหินทอง อยู่สูงจากระดับน้ำทะเล 1,200เมตร ลักษณะเป็นเจดีย์องค์เล็ก ๆ สูงเพียง5.5 เมตรตั้งอยู่บนก้อนหินกลมๆ ที่ตั้งอยู่บนยอดเขาอย่างหมิ่นเหม่ แต่ชาวพม่ามักยืนยันกันว่าไม่มีทางตก เพราะพระเอกธาตุดุสกันที่สถิตย์ที่บรรจุอยู่ในพระเจดีย์องค์ย่อมทำให้หินก้อนนี้ทรงตัวอยู่ได้อย่างสมดุลเรื่อยไป ตามคติการบูชาพระธาตุดูประจำปีเกิดของชาวล้านนาพระธาตุดินทร์แขวนนี้ให้ถือเป็นพระธาตูปีกัดของปีจอ แทนพระเอกแก้วจุฬามณีบนสรวงสวรรค์โดยเชื่อว่าถ้าผู้ใดได้มานมัสการพระธาตุดินทร์แขวนนี้ครบ3 ครั้งผู้นั้นจะมีแต่ความสุขความเจริญ พร้อมทั้งขอสิ่งใดก็จะได้สมดังปรารถนาทุกประการ

ท่านสามารถเตรียมแผ่นทองคำไปเพื่อปิดทององค์พระธาตุดินทร์แขวน(เข้าไปปิดทองได้เฉพาะสุภาพบุรุษ ส่วนสุภาพสตรี สามารถอธิฐานและฝากสุภาพบุรุษเข้าไปปิดแทนได้)**สำหรับจุดไหว้พระธาตุด้านบนจะมีบริการแผ่นทองคำเปลวราคาเริ่มต้น 2,000จาท/ชุด**

พระธาตุดินทร์แขวน (Kyaikhtiyo Pagoda)



Tourgether Co., Ltd. | TAT License 11 / 07778

199/105 Phanason Villa, Soi Chaturamit-9, Teparak Rd, Bangplee Yai, Bangpli, Samut Prakan 10540

M: 083-138-4486, 085-168-7452 T/F: 02-023-0527 W: www.tourgether.co.th



คำ ๑๐ **บริการอาหารค่ำ ณ ห้องอาหารในโรงแรม**จากนั้นท่านสามารถขึ้นไปนมัสการหรือนั่งสมาธิที่พระเจดีย์ได้ตลอดทั้งคืนแต่ **ประตูเหล็กที่เปิดสำหรับสุภาพบุรุษ จะเปิดถึงเวลา 21.00 น.** ควรเตรียมเสื้อกันหนาวหรือกันลมหรือน้ำท่วมผ้าพันคอเบาๆรองนั่งเนื่องจากบริเวณพื้นที่นั้นมีความเย็นมาก

วันที่สอง พระธาตุนครอินทร์แขวน-พระนอนขเวตาลีเยว-เจดีย์ไจ้ปูน-หงสาวดี-ย่างกุ้ง-พระพุทธไสยาสน์เจ้าทัตยี-เจดีย์โบตาทาวน์-เทพทันใจ - มหาเจดีย์ชเวตาทอง (เช้า/กลางวัน/เย็น)

05.00 น. อรุณสวัสดิ์ยามเช้า สำหรับผู้ที่ต้องการใส่บาตรพระธาตุนครอินทร์แขวน กิจกรรมนี้ไม่ได้บังคับนะคะ สำหรับอาหารที่จะใส่บาตรสามารถซื้อได้โดยจะมีร้านค้าจำหน่ายราคาอาหารเริ่มต้นชุดละ 3,000-10,000 จ๊าด ดอกไม้รูปเทียนเริ่มต้นชุดละ 2,000 จ๊าด

06.30 น. ๑๑ **บริการอาหารเช้า ณ ห้องอาหารของโรงแรม**

07.30 น. ออกเดินทางกลับ **เปลี่ยนนั่งรถบรรทุกหลัก** ถึงคิมปูนแคมป์ เปลี่ยนเป็นรถโค้ชปรับอากาศ พร้อมนำท่านเดินทางสู่กรุงหงสาวดี นมัสการ **พระพุทธไสยาสน์ขเวตาลีเยว (Shew Thalyang Buddha)** กราบนมัสการพระพุทธรูปนอนที่มีพุทธลักษณะที่สวยงามในแบบของมอญ ในปี พ.ศ.2524 ซึ่งเป็นที่เคารพนับถือของชาวพม่าทั่วประเทศและเป็นพระนอนที่งดงามที่สุดของพม่าองค์พระยาว 55 เมตร สูง 16 เมตร ถึงแม้จะไม่ใหญ่เท่าพระพุทธไสยาสน์เจ้าทัตยีที่ย่างกุ้ง แต่ก็งามกว่าโดยพระบาทจะวางเหลื่อมพระบาท ซึ่งจะเป็นลักษณะที่ไม่เหมือนกับพระนอนของไทย



จากนั้น นำชม **เจดีย์ไจ้ปูน (Kyaik Pun Buddha)** สร้างในปี 1476 มีพระพุทธรูปปางประทับนั่งโดยรอบทั้ง 4 ทิศ สูง 30 เมตร ประกอบด้วย องค์สมเด็จพระสมณโคดมสัมมาสัมพุทธเจ้า (ชินพระพักตร์ไปทางทิศเหนือ) กับพระพุทธรูปเจ้าในอดีต สามพระองค์คือ พระพุทธเจ้ามหาหัทธสนปะ (ทิศตะวันตก) เล่ากันว่าสร้างขึ้นโดยสตรีสี่พี่น้องที่มีพุทธศรัทธาสูงส่งและต่างให้สัตย์สาบานว่าจะรักษาพรหมจรรย์ไว้ชั่วชีวิต ต่อมา 1 ใน 4 สาวหนีไปแต่งงาน ร่ำลือกันว่าทำให้พระพุทธรูปองค์นั้นเกิดรอยร้าวขึ้นทันที

เที่ยง ๑๑ **บริการอาหารกลางวัน ณ ภัตตาคาร *เมนูพิเศษ กุ้งแม่น้ำเผาตัวใหญ่ท่านละ 1 ตัว****



นำท่านเดินทางกลับสู่อย่างกึ่ง สักการะ **พระพุทธไสยาสน์เจาทัตยี (Kyauk Htatgyi Buddha) หรือ พระนอนตาหวาน** นมัสการพระพุทธรูปนอนที่มีความยาว 55 ฟุต สูง 16 ฟุตซึ่งเป็นพระที่มีความพระที่มีความสวยที่สุดมีขนตาที่งดงาม พระบาทมีภาพมงคล 108 ประการ และพระบาทซ้อนกันซึ่งแตกต่างกับศิลปะของไทย นำท่านชม **เจดีย์โบตาทาวน** สถานที่



นัตโโบโย หรือ พระเทพกัณโใจ

เทพเจ้าศักดิ์สิทธิ์ของชาวพม่าและชาวไทย **วิธีการสักการะ** รูปปั้นเทพกัณโใจ (นัตโโบโย) เพื่อขอสิ่งใดแล้วสมตามความปรารถนา ก็ให้อาถอกไม้ ผลไม้ โดยเฉพาะมะพร้าวอ่อน กล้วย หรือผลไม้อื่นๆมาสักการะ นัตโโบโย จะชอบมาก จากนั้นก็ให้อาเจินจะเป็นกอลล่า บาก หรือจาด ก็ได้ (แต่แนะนำให้เอาเงินบาทดีกว่าเพราะเราเป็นคนไทย) แล้วเอาไปใส่มือของนัตโโบโยสัก 2 ใบ ไหว้ขอพรแล้วดึงกลับมา 1 ใบ เอามาเก็บรักษาไว้ จากนั้นก็เอาหน้าปากไปแตะกับนิ้วชี้ของนัตโโบโย แค่นี้ท่านก็จะสมตามความปรารถนาที่ขอไว้

เทพกระซิบ ซึ่งมีนามว่า “อะมากอว์เมียะ”

ตามตำนานกล่าวว่า นางเป็นธิดาของพญานาค ที่เกิดศรัทธาในพุทธศาสนาอย่างแรงกล้า รักษาศีล ไม่ยอมกินเนื้อสัตว์จนเมื่อสิ้นชีวิตไป กลายเป็นนัต ซึ่งชาวพม่าเคารพกราบไหว้กันมานานแล้ว ซึ่งการขอพรเทพกระซิบต้องไปกระซิบเบาๆ ห้ามคนอื่นได้ยิน ชาวพม่านิยมขอพรจากเทพองค์นี้กันมากเช่นกัน การบูชาเทพกระซิบ บูชาด้วยน้ำนม ข้าวตอก ดอกไม้ และผลไม้





พระมหาเจดีย์ชเวดากอง (Shwedagon Pagoda)

พระเจดีย์ทองคำคู่บ้านคู่เมืองประเทศพม่าอายุกว่าสองพันห้าร้อยกว่าปี เจดีย์ทองแห่งเมืองดากอง หรือ ตะเกิง ชื่อเดิมของเมืองย่างกุ้ง มหาเจดีย์ที่ใหญ่ที่สุดในพม่า สถานที่แห่งนี้มี ลานอธิษฐาน จุดที่บุเรงนองมาขอพรก่อนออกรบ ท่านสามารถนำดอกไม้ธูปเทียน ไปไหว้ เพื่อขอพรจากองค์เจดีย์ชเวดากอง ณ ลานอธิษฐานเพื่อเสริมสร้างบารมีและสิริมงคล นอกจากนี้รอบองค์เจดีย์ยังมีพระประจำวันเกิด ประดิษฐานทั้งแปดทิศรวม 8 องค์ หากใครเกิดวันไหนก็ให้ไปสรงน้ำพระประจำวันเกิดตน จะเป็นสิริมงคลแก่ชีวิต

พระมหาเจดีย์ชเวดากอง (Shwedagon Pagoda)



คำไหว้พระมหาเจดีย์ชเวดากอง

วันทามิ อุตตมะ ชมพู วรรณานะ สิงกุตตะเร มะโนลัมเม สัตตัง สระัตนะ
 ปฐมัง กกุสันธัง สุวรรณะ ตันตัง ธาตุโย ธัสสะติ ทุตติยัง โภจนาคะมะนัง อัมมะ การะนัง ธาตุโย
 ธัสสะติ ตติยัง กัสสปัง พุทธะจีวะรัง ธาตุโย ธัสสะติ จตุกัง โคตะมัง อตตะเกศา ธาตุโย ธัสสะติ
 อหัง วันทามิ ตูระโต อหัง วันทามิ ธาตุโย อหัง วันทามิ สัพพะธา อหัง วันทามิ สิริสะ

***** อธิษฐานพร้อมด้วยใจไมตรีที่แปลว่าชัยชนะและความสำเร็จ *****

วันเกิด	อาทิตย์	จันทร์	อังคาร	พุธ	พฤหัสบดี	ศุกร์	เสาร์
สัตว์สัญลักษณ์	คชทู	เสือ	สิงห์	ช้างมั่งงา	ช้างไม่มีงา	หนูหางยาว	หนูหางสั้น
						พญานาค	

Tourgether Co., Ltd. | TAT License 11 / 07778

199/105 Phanason Villa, Soi Chaturamit-9, Tearak Rd, Bangplee Yai, Bangpli, Samut Prakan 10540

M: 083-138-4486, 085-168-7452 T/F: 02-023-0527 W: www.tourgether.co.th



19.00น. **📍** บริการอาหารค่ำ ณ ภัตตาคารชาบูชิบุฟเฟต์ อร่อยเต็มอิ่มกับชาซูชิ สุกี้หม้อไฟและซูชิ ในเครือโออิชิ
****นำท่านเข้าสู่ที่พัก โรงแรมหรูระดับ 4 ดาว SUMMIT PARKVIEW HOTEL 4 STAR**

วันที่สาม ย่างกุ้ง-พุกาม-วัดเจติยวีฬาลอง-วัดอนันดา-วัดมุนหา-วัดกุกยางกี-วัดติโลมินโล-วัดสัตตพัฒน์-วิหารธรรม
 ยันจี-จุดชมวิวกู่ทะเลเจติย-โชว์พื้นเมืองเชิดหุ่น 📍 (เช้า/กลางวัน/เย็น)

- 05.00 น. รับประทานอาหารเช้า แบบกล่องจากทางโรงแรม
- 06.00 น. นำท่านเดินทางสู่สนามบินมิงกาลาดง อาคารผู้โดยสารภายในประเทศ
- 07.00 น. ออกเดินทางสู่ **สนามบินของดู** สู่เมืองประวัติศาสตร์พุกาม โดย **สายการบิน Air Mandalay เที่ยวบินที่**
- 08.25 น. เดินทางถึงเมือง **พุกาม(Bagan)** เมืองแห่งทะเลเจติยพุกาม ประเทศเมียนมา ได้รับการขึ้นทะเบียนและประกาศเป็นมรดก
 โลกแห่งใหม่ ในการประชุมคัดเลือกแหล่งมรดกโลกครั้งที่ 43 ณ กรุงบากู ประเทศอาเซอร์ไบจาน
 ซึ่งตั้งอยู่ในเขตแอ่งกระทะกลางดินทราย ลงมาทางตอนใต้ของมณฑลยี่จะพบว่าเมืองที่อยู่ท่ามกลางความแห้งแล้งแห่งนี้มี
 ความงามหัตถกรรมเป็นอย่างมาก เพราะนอกจากจะเป็นที่ตั้งของท้องทุ่งแห่งวิหาร เจติยที่มีมากกว่า 4,000 แห่งแล้ว พุกาม
 ยังเป็นราชธานีแรกของชนชาติพม่า และมีความยิ่งใหญ่ยาวนานกว่า 200 ปี ก่อนจะถูกกรุกรานโดยชาวมองโกลและล่ม
 สลายกลายเป็นเมืองร้างไปในที่สุด



เมืองพุกามหรือเมือง BAGAN ได้ขึ้นชื่อว่าเป็นเมืองแห่งทะเลเจติย
 เป็นเมืองโบราณและได้รับการรับรองจากองค์การยูเนสโกให้เป็น
 เมืองมรดกโลกแห่งใหม่
“ ชม 5 ที่สุดแห่งพุกาม เมืองมรดกโลกแห่งใหม่ ”

มหัศจรรย์
Myanmar
๕ มหาบุษบาสถาน



พระเจดีย์ชเวสิกอง (Shwezigon Pagoda) เจดีย์ที่เก่าแก่ที่สุด

เจดีย์ชเวสิกองที่ใหญ่และสวยที่สุด เป็น 1 ใน 5 มหาบูชาสถานที่ต้องมาเยือนให้ได้ สักครึ่งความโดดเด่นอยู่ที่ยุขาน 3 ชั้นที่ซ้อนกันคล้ายพีระมิด ไอลไลท์ของที่พลาดไม่ได้ คือ ด้านหลังเจดีย์ซึ่งมีแอ่งน้ำเล็กๆ แต่สามารถส่องสะท้อนเงาเจดีย์ได้เต็มองค์

เจดีย์ชเวสิกอง (Shwezigon Pagoda)



ชม วัดอนันดา (Ananda Temple) เจดีย์ที่สวยงามที่สุด

เจดีย์แห่งนี้ได้รับการยกย่องให้เป็นเจดีย์ที่สวยงามที่สุดในเมืองพุกาม เป็นวัดสีขาว มองเห็นได้ชัดเจน ด้านในตลอดผนังจะเป็นช่องสำหรับประดิษฐานพระพุทธรูป นับรวมได้เกือบ 2,000 องค์ ซึ่งแต่ละองค์ก็มีรูปร่างที่ต่างกันไปและเมืองไทยก็ไม่ค่อยมีให้เห็น อีกความน่าสนใจคือพระพุทธรูปยืนประจำทิศขนาดใหญ่สูงราว 10 เมตร เรียกว่าสูงแทบจะจรดเพดาน โดยแต่ละองค์อยู่ในปางที่ต่างกันไป องค์ที่ได้รับความนิยมมากที่สุดคือ พระกัศสปะ ประจำประตูทิศใต้ เหตุเพราะพระพุทธรูปองค์นี้มีใบหน้ายิ้มและมีใบหน้าที่บึ้งตึงได้เพียงองค์เดียวในองศาที่ต่างกันไป



วัดมุนา (Manuha Temple)
 วัดแห่งนี้เป็นวัดที่สร้างโดยพระเจ้ามุนาแห่งเมืองพุกามแห่งนี้ ภายในวิหารมีพระพุทธรูปขนาดใหญ่ที่สะท้อนความอดทนกับจิตใจของพระเจ้ามุนา: ที่ถูกจับตัวมาเป็นเชลยศึก

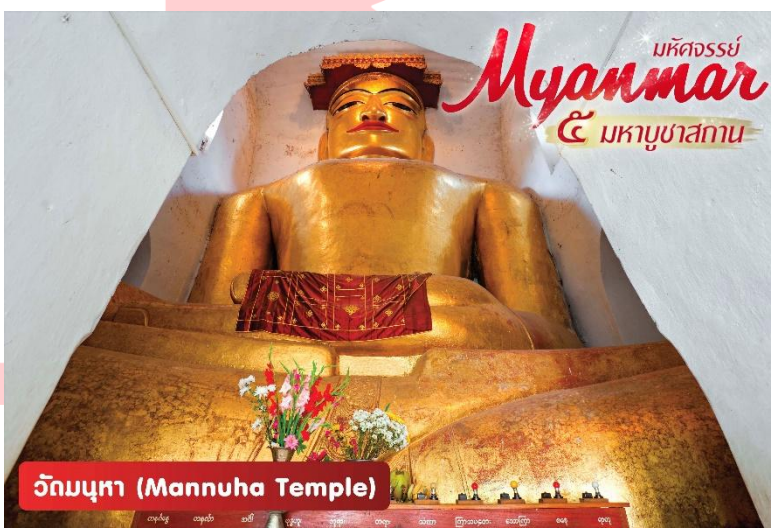

เที่ยง
บ่าย

📍 **บริการอาหารกลางวัน ณ ภัตตาคาร**
 นำท่านแวะชมสิ่งของขึ้นชื่อของพุกามก็คือ **เครื่องเงิน (Lacquer Ware)** ซึ่งยอมรับกันว่ามีชื่อเสียงที่สุดในพม่า เช่น ถ้วยน้ำ จานรอง โถใส่ของตั้งแต่ขนาดเล็กถึงใหญ่ หีบใส่ของต่าง ๆ สิ่งที่กำลังเป็นที่นิยมก็คือ โถใส่ของทำจากขนหางม้าสานกับโครงไม้ไผ่ มีขนาดเบาบางและบิบบให้ขุบ แล้วกับไปคืนรูปได้ดั้งเดิม





จากนั้น

พาท่านเที่ยว **วัดกุกยอกยี (Gubyaukgyi Tempel)** สร้างโดยพระโอรสของพระเจ้าจันสีทธะ สิ่งที่น่าสนใจคือ ภาพจิตรกรรมฝาผนังที่งดงามที่สุดในพุกาม ที่ยังคงเหลืออยู่

นำท่านแวะชม **วัดติโลมินโล (Htilominlo Temple)** สร้างขึ้นเมื่อปี 1211 โดยพระบัญชาของพระเจ้าันตาว-มยา เป็นพระโอรสในพระเจ้านรปติสีทฐุ ซึ่งเกิดกับนางห้ามผู้หนึ่ง และได้เสียดวงเลือกให้เป็นรัชทายาท เป็นวัดสูง 46 เมตร ยาว 43 เมตร เท่ากันทั้ง 4 ด้าน มีพระพุทธรูปประดิษฐานอยู่ทั้ง 4 ทิศ ทั้งสองชั้นมีภาพจิตรกรรมฝาผนังอันเก่าแก่กับลวดลายปูนปั้นอันประณีตสวยงาม สร้างโดยพระติโลมินโล เมื่อปี พ.ศ.1761 ซึ่งได้รับการยกย่องว่ามีความสวยงามทั้งภายในภายนอก

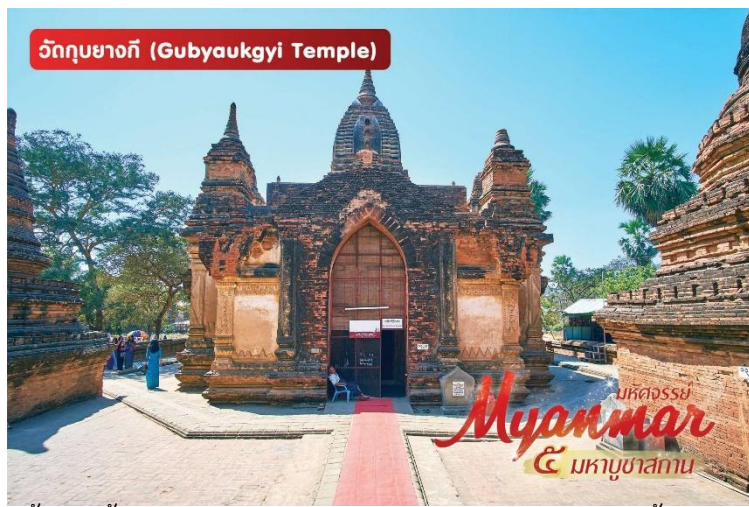



เจดีย์สิ่วพัตถ์ญญ (Thatbyinnyu Temple)

สถานที่สูงที่สุดในพุกามคือ 67 เมตร วิหารหลังนี้สร้างในยุคกลางของพุกาม ด้านในแบ่งเป็น 4 ชั้น โดยชั้นบนสุดนั้นสำคัญสุดเพราะใช้เป็นที่เก็บพระไตรปิฎก แต่สำหรับนักท่องเที่ยวสามารถเดินชมได้เพียงชั้นล่างซึ่งมีประตูเข้าออกได้ 4 ด้าน

เจดีย์สิ่วพัตถ์ญญ (Thatbyinnyu Temple)



วิหารธรรมยันจี (Dhammayangyi)

วิหารที่ใหญ่ที่สุดในเมืองพุกาม สร้างโดยพระเจ้าจันระตุ๋ สร้างขึ้นเพื่อล้างบาปด้วยทรงปรีวิตกว่าผลกรรมจากการกระทำปีตุมาตพระบิดา และพี่ชายเพื่อขึ้นครองราชย์ จะติดตามพระองค์ไปในชาติภพหน้า ถึงโตดเด่นยิ่งใหญ่ตระหง่านถึงตำนานที่โหดร้ายได้เล่าต่อกันมา

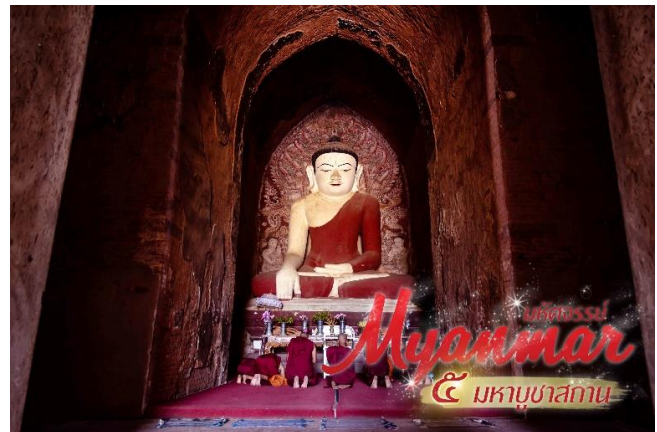

Tourgether Co., Ltd. | TAT License 11 / 07778

199/105 Phanason Villa, Soi Chaturamit-9, Teparak Rd, Bangplee Yai, Bangpli, Samut Prakan 10540

M: 083-138-4486, 085-168-7452 T/F: 02-023-0527 W: www.tourgether.co.th

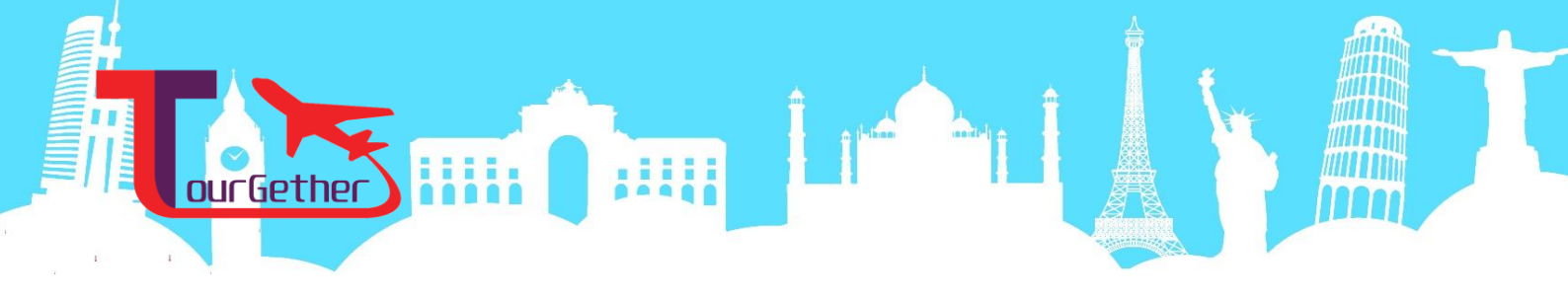

วิหารธรรมยันจี (Dhammayangyt)



คำ **🎯 บริการอาหารเย็น ณ ภัตตาคาร**
พร้อมชมโชว์เชตหุ่นกระบอก ท่านจะได้ชมการเชตหุ่นที่ดูเหมือนมีชีวิตจริง พร้อมลิ้มรสอาหารพื้นเมือง
***นำท่านเข้าสู่ที่พักโรงแรม SU TIEN SAN HOTELหรือเทียบเท่า**





วันที่สี่ พุกาม-มัณฑะเลย์-พระราชวังมัณฑะเลย์-พระราชวังไม้สักขเวนาจอง-วัดกุโสด-มิงกุน-หมู่บ้านมิงกุน-ล่องแม่น้ำอิรวดี-ระฆังมิงกุน ๑๑ (เช้า/กลางวัน/เย็น)

- 06.30 น.** ๑๑ บริการอาหารเช้า ณ ห้องอาหารโรงแรม
- 08.05 น.** ออกเดินทางไปสนามบินพุกาม สู่เมืองมัณฑะเลย์ **โดยสารการบิน Air Mandalay เที่ยวบินที่**
- 08.35 น.** เดินทางถึง **สนามบินมัณฑะเลย์** ประเทศพม่า ผ่านพิธีการตรวจคนเข้าเมืองเป็นที่เรียบร้อยแล้ว นำท่านเดินทางสู่เมืองมัณฑะเลย์ โดยรถโค้ชปรับอากาศ

พระราชวังมัณฑะเลย์ (Mandalay Palace)

พระราชวังที่ใหญ่ก่อสร้างด้วยไม้สักที่สวยงามที่สุดแห่งหนึ่งของเอเชีย ในสมัยสงครามมหาเอเชียบูรพา หรือสงครามโลกครั้งที่ 2 วันที่ 20 มีนาคม 2488 เครื่องบินฝ่ายสัมพันธมิตรยิงกองทัพอังกฤษได้ทิ้งระเบิดจำนวนมากมายกคลุมพระราชวังมัณฑะเลย์ของพม่า ด้วยเหตุผลว่าพระราชวังนี้เป็นแหล่งซ่อนสมุทภัณฑ์ของกองทัพญี่ปุ่นพระราชวังมัณฑะเลย์ซึ่งเป็นพระราชวังไม้สักก็ถูกไฟไหม้พาราบเป็นหน้ากลองหลงเหลือก็แต่ป้อมปราการและคูน้ำรอบพระราชวังก็ยังเป็นของดั้งเดิมอยู่ปัจจุบันพระราชวังที่เห็นอยู่เป็นพระราชวังที่รัฐบาลพม่าได้จำลองรูปแบบของพระราชวังของเก่าขึ้นมา





จากนั้น

นำท่านไป **พระราชวังไม้สักขเวนาจอง (Golden Palace Monastery)** วังที่สร้างด้วยไม้สัก

ทั้งหลัง งดงามตามแบบศิลปะพม่าแท้ๆ วิจิตรตระการด้วยลวดลายแกะสลักประณีตอ่อนช้อย ทั้งหลังคา บานประตูและหน้าต่าง โดยเน้นรายละเอียดเกี่ยวกับพุทธประวัติและทศชาติของพระพุทธเจ้า สร้างโดยพระเจ้ามินดงในปี พ.ศ. 2400 ซึ่งเป็นปีที่พระองค์ย้ายราชธานีจากอมรปุระมาอยู่ที่เมืองมัณฑะเลย์เพื่อเป็นตำหนักยามแปรพระราชฐาน แต่หลังจากที่พระองค์สิ้นพระชนม์ พระเจ้าธิบอ หรือ สีปอ พระโอรสก็ทรงยกวังนี้ถวายเป็นวัด ถือได้ว่าเป็นงานฝีมือที่ประณีต



ของช่างหลวงชาวมัณฑะเลย์อย่างแท้จริง นำท่านชม **วัดกุสโต (Kuthodaw Pagoda)** วัดกุสโตเป็นวัดที่พระเจ้ามินดงทรงโปรดฯให้มีการจัดสังคายนาพระไตรปิฎกครั้งที่ 5 ของโลกขึ้นโดยทรงให้จารึกพระไตรปิฎกจำนวน 84,000 พระธรรมขันธ์ลงบนแผ่นหินอ่อน 729 แผ่น รวม 1,428 หน้า และได้สร้างมณฑปสีขาวครอบแผ่นจารึกหินอ่อนเหล่านี้ไว้ (1 แผ่นต่อ 1 มณฑป) เรียงรายรอบพระเจดีย์มหาโลกมารชิน ที่จำลองแบบมาจากเจดีย์ขเวสิกองแห่งเมืองพุกามหนังสือกินเนสบุ๊กได้บันทึกไว้ว่า “หนังสือที่ใหญ่ที่สุดในโลก



เที่ยง

🕒 บริการอาหารกลางวัน ณ ภัตตาคาร



บาย

นำท่านสู่ **เมืองมิงกุน** โดยการล่องเรือไปตามแม่น้ำอิระวดีสู่เมืองมิงกุน ทวนน้ำไป **หมู่บ้านมิงกุน** นำท่านชม **เจดีย์มิงกุน** อีกหนึ่งความใหญ่โตอลังการงานสร้างในเมืองมณฑลเย่ประเทศเมียนมาร์ หรือ เจดีย์จักรพรรดิ ที่ใหญ่ที่สุดและสูงกว่าเจดีย์ใดๆในสุวรรณภูมิ มหาเจดีย์อันยิ่งใหญ่ปรากฏเพียงแค่ฐานทว่าใหญ่โตมหึมาตั้งภูเขาอิฐที่มีความมั่นคงถึง 50 เมตร ซึ่งหากสร้างเสร็จตามแผนจะเป็นเจดีย์ที่ใหญ่ที่สุดและสูงที่สุดในโลก เพราะสูงถึง 152 เมตร



ชมระฆังมิงกุน ไมไกลจากฐานเจดีย์มิงกุนคือระฆังมิงกุนพระเจ้าปดุงโปรดฯให้สร้างโดยสำเร็จ เพื่อศึกษาว่าแต่มหาเจดีย์มิงกุน จึงต้องมีขนาดใหญ่อันคู่ควรกัน คือเป็นระฆังยักษ์ที่มีเส้นรอบวงถึง 10 เมตร สูง 3.70 เมตร น้ำหนัก 87 ตัน เล่าขานกันว่า พระเจ้าปดุงทรงไม่ต้องการให้มีใครสร้างระฆังเลียนแบบจึงรับสั่งให้ประหารชีวิตนายช่างทันทีที่สร้างเสร็จ ปัจจุบันถือเป็นระฆังยักษ์ที่มีขนาดเล็กกว่าระฆังแห่งหนึ่งแห่งพระราชวังเครมลินในกรุงมอสโกเพียงใบเดียวทว่าระฆังเครมลินแตกร้าวไปแล้วชาวพม่าจึงภาคภูมิใจว่าระฆังมิงกุนเป็นระฆังยักษ์ที่ยังคงสงเสียดังก้องกังวาน

เจดีย์ชินพิวมิน (เม็ยะเต็งตาน) ประดิษฐานอยู่เหนือระฆังมิงกุนไมไกล ได้ชื่อว่าเป็นเจดีย์ที่สวยงามมากแห่งหนึ่งสร้างขึ้นในปี พ.ศ. 2359 โดยพระเจ้าบาคะยีดอว์ พระราชนัดดาในพระเจ้าปดุง เพื่อเป็นอนุสรณ์แห่งความรักที่พระองค์มีต่อพระมหาเทวีชินพิวมิน ซึ่งถึงแก่พิราลัยก่อนเวลาอันควร จึงได้รับสมญานามว่า **“ทัชมาฮาลแห่งลุ่มอิรวดี”** เจดีย์องค์นี้เป็นพุทธศิลป์ที่สร้างขึ้นด้วยภูมิ



จักรวาลคือมืองค์เจดีย์สถิตอยู่ตรงกลางขยอตเขาพระสุเมรุอันเชื่อกันว่าเป็นศูนย์กลางและโลกและจักรวาลล้อมรอบด้วยขุนเขาและมหาสมุทรตามหลักไตรภูมิหลังจากนั้นเดินทางกลับมายังมณฑลเย่

คำ

📍 **บริการอาหารค่ำเมนูพิเศษ กุ้งแม่น้ำเผา**



*นำท่านเข้าสู่ที่พัก โรงแรมระดับ 3 ดาว ** HOTEL YI LINK MANDALAY หรือเทียบเท่า

วันที่ห้า ร่วมพิธีล้างหน้าพระพักตร์พระมหามัธยมณี-อมรปุระ-วัดมหากันตยาองค์-สะพานไม้ไผ่เบ็ง-กรุงเทพฯ
📍 (เช้า/กลางวันบนเครื่อง)

04.00 น. นมัสการ **พระมหามัธยมณี อันเป็นสิ่งศักดิ์สิทธิ์สูงสุด 1 ใน 5 แห่งของพม่า** ถือเป็นต้นแบบพระพุทธรูปทองคำขนาดใหญ่ทรงเครื่องกษัตริย์ที่ได้รับการขนานนามว่า **“พระพุทธรูปทองคำเนื้อนิ่ม”** เป็นพระพุทธรูปคู่บ้านคู่เมืองของประเทศพม่า คำว่า มหามัธยมณี แปลว่า "ผู้รู้อันประเสริฐ ด้วยความเชื่อว่าพระพุทธรูปนี้คือพระพุทธรูปที่มีชีวิต ด้วยเหตุที่ได้รับประทานพร หรือบางตำนานก็กล่าวว่าได้รับประทานลมหายใจจากพระพุทธเจ้าจึงมีประเพณีล้างพระพักตร์ถวายโดยทุกวันตอนเช้าในเวลาประมาณ 04.00 น.จากนั้นกลับโรงแรม



07.00 น. 📍 บริการอาหารเช้า ณ ห้องอาหารโรงแรม
นำท่านเดินทางเข้าสู่ตัวเมือง **อมรปุระ (Amrapura)** เมืองแห่งผู้เป็นอมตะซึ่งอยู่ทางตอนใต้ของเมืองมัณฑะเลย์ซึ่งเป็นราชธานีเพียง 76 ปี





แห่งหนึ่งของพม่าก่อนที่จะย้ายมาอยู่ที่เมืองมัณฑะเลย์ในปี พ.ศ.2400 ชม **สะพานไม้อุเบ็ง (U-Ben)** สะพานไม้สักที่ยาวที่สุดในโลก เสาของสะพานใช้ไม้สักถึง 1,208 ต้นซึ่งมีอายุกว่า 200 ปี สะพานอุเบ็ง สร้างจากไม้สักที่รื้อถอนจากพระราชวังเก่ากรุงอังวะ โดยพระเจ้าปดุงให้ขุนนางชื่ออุเบ็งคุมงานก่อสร้างสะพานแห่งนี้เลยตั้งชื่อตามผู้คุมทอดข้าม **ทะเลสาบคองตามัน** ไปสู่วัดจอกตอจี ซึ่งมีเจดีย์ที่สร้างตามแบบวัดอนันดาแห่งพุกาม ภายในมีจิตรกรรมฝาผนังที่เป็นศิลปะชาวกรุงศรีอยุธยาที่ถูกกวาดต้อนตอนเสียกรุงให้มาอยู่ในอาณาบริเวณแถบนี้นั่นเอง

จากนั้น

นำท่านชมการตักบาตรพระสงฆ์ 1,400 รูป ณ วัดมหากันตายนค์ ซึ่งเป็นวัดใหญ่ที่สุดของพม่าที่เมืองอมรปุระ ซึ่งในช่วงเพลจะมีภิกษุสงฆ์นับร้อยรูปเดินเรียงแถวด้วยอาการสำรวม ในทุกๆวัน เวลา 10.30 น. จะมีนักท่องเที่ยวจำนวนมาก มาร่วมขึ้นชมการจัดเตรียมตักบาตร ถวายภัตตาหารเพลให้แก่พระสงฆ์ และเณรที่มาศึกษาพระธรรมวินัยที่วัดมหากันตายน ในเมืองมัณฑะเลย์ ที่นี้มีพระสงฆ์และเณรจำวัดอยู่เกือบ 1,400 รูป



ได้เวลาสมควร

นำทุกท่านเดินทางกลับสู่สนามบินมัณฑะเลย์

14.05 น.

ออกเดินทางกลับกรุงเทพฯ **โดยสายการบินบางกอกแอร์เวย์ เที่ยวบินที่ PG710**

**** มีบริการอาหารร้อนและเครื่องดื่มบนเครื่อง ****

16.30 น.

เดินทางถึงสนามบินสุวรรณภูมิ กรุงเทพฯโดยสวัสดิภาพ

****ในกรณีที่ไฟล์ทบินภายในประเทศมีการเปลี่ยนแปลงเที่ยวบินเนื่องจากปัญหาทางสายการบินหรือเหตุสุดวิสัยทางธรรมชาติ ทางผู้จัดขอสงวนสิทธิ์ปรับเปลี่ยนโปรแกรมตามผลกระทบของเวลาที่เกิดจากสายการบินตามความเหมาะสม ทั้งนี้จะคำนึงถึงประโยชน์ของลูกค้าเป็นสำคัญ****

อัตราค่าบริการและเงื่อนไขรายการท่องเที่ยว

มหัศจรรย์ พม่า 5 มหาบุษบาสถาน นมัสการสิ่งศักดิ์สิทธิ์สูงสุดของพม่า 5 วัน 4 คืน

เริ่มเดินทาง	กลับจากเดินทาง	กรุ๊ป	ผู้ใหญ่	เด็กมีเตียง	เด็กไม่มีเตียง	พักเดี่ยว
09 ม.ค.63	13 ม.ค.63	24+1	21,900	21,500	20,900	5,000
13 ก.พ.63	17 ก.พ.63	24+1	21,900	21,500	20,900	5,000
26 มี.ค.63	30 มี.ค.63	24+1	21,900	21,500	20,900	5,000

Tourgether Co., Ltd. | TAT License 11 / 07778

199/105 Phanason Villa, Soi Chaturamit-9, Teprarak Rd, Bangplee Yai, Bangpli, Samut Prakan 10540

M: 083-138-4486, 085-168-7452 T/F: 02-023-0527 W: www.tourgether.co.th



02 เม.ย.63	06 เม.ย.63	24+1	22,900	22,500	21,900	5,000
10 เม.ย.63	14 เม.ย.63	24+1	23,900	23,500	22,900	5,000
12 เม.ย.63	16 เม.ย.63	24+1	23,900	23,500	22,900	5,000
30 เม.ย.63	04 พ.ค.63	24+1	22,900	22,500	21,900	5,000
28 พ.ค.63	01 มิ.ย.63	24+1	21,900	21,500	20,900	5,000
25 มิ.ย.63	29 มิ.ย.63	24+1	21,900	21,500	20,900	5,000

อัตราค่าบริการรวม

- ✓ ตัวเครื่องบินขึ้นทัศนอาจรไป -กลับพร้อมกรุ๊ป อยู่ต่อต้องเสียค่าเปลี่ยนแปลงตัว
- ✓ ตัวเครื่องบินภายในประเทศ 2 ขา เส้นทาง ย่างกุ้ง-พุกาม-มัณฑะเลย์
- ✓ ที่พักโรงแรมตามรายการ 4 คืน (กรณีมาไม่ครบคู่และไม่ต้องการเพิ่มเงินพักห้องเดี่ยว)
- ✓ อาหารตามรายการระบุ(สงวนสิทธิ์ในการสลับมือหรือเปลี่ยนแปลงเมนูอาหารตามสถานการณ์)
- ✓ ค่าเข้าชมสถานที่ตามรายการระบุ
- ✓ ค่ารถโค้ชรับ-ส่งสถานที่ท่องเที่ยวตามรายการระบุ
- ✓ ค่าไกด์ท้องถิ่นและหัวหน้าทัวร์นำเที่ยวตามรายการ
- ✓ ประกันอุบัติเหตุเงิน 1,000,000 บาท (เป็นไปเงื่อนไขตามกรมธรรม์)
- เงินไขประกันการเดินทาง ค่าประกันอุบัติเหตุและค่ารักษาพยาบาล คุ่มครองเฉพาะกรณีที่ได้รับอุบัติเหตุระหว่างการเดินทาง ไม่คุ้มครองถึงการสูญเสียทรัพย์สินส่วนตัวและไม่คุ้มครองโรคประจำตัวของผู้เดินทาง
- ✓ ภาษีน้ำมันและภาษีตัวทุกชนิด(สงวนสิทธิ์เก็บเพิ่มหากสายการบินปรับขึ้นก่อนวันเดินทาง)
- ✓ ค่าระวางน้ำหนักกระเป๋าไม่เกิน 20 กก.ต่อ 1 ใบ

อัตราค่าบริการไม่รวม

- ✗ ภาษีหัก ณ ที่จ่าย 3% และภาษีมูลค่าเพิ่ม 7%
- ✗ ค่าทำหนังสือเดินทางไทย และค่าธรรมเนียมสำหรับผู้ถือพาสปอร์ตต่างชาติ
- ✗ ค่าใช้จ่ายส่วนตัว อาทิ อาหารและเครื่องดื่มที่สั่งเพิ่มพิเศษ, โทรศัพท์-โทรสาร, อินเทอร์เน็ต, มินิบาร์, ซักรีดที่ไม่ได้ระบุไว้ในรายการ
- ✗ ค่าใช้จ่ายอันเกิดจากความล่าช้าของสายการบิน, อุบัติเหตุทางธรรมชาติ, การประท้วง, การจลาจล, การนัดหยุดงาน, การถูกปฏิเสธไม่ให้ออกและเข้าเมืองจากเจ้าหน้าที่ตรวจคนเข้าเมืองและเจ้าหน้าที่กรมแรงงานทั้งที่เมืองไทยและต่างประเทศซึ่งอยู่นอกเหนือความควบคุมของบริษัทฯ

Tourgether Co., Ltd. | TAT License 11 / 07778

199/105 Phanason Villa, Soi Chaturamit-9, Teprarak Rd, Bangplee Yai, Bangpli, Samut Prakan 10540

M: 083-138-4486, 085-168-7452 T/F: 02-023-0527 W: www.tourgether.co.th



- × ค่าทิปไกด์ท้องถิ่น,คนขับรถ,ผู้ช่วยคนขับรถ 1,000 บาท/ทริป/ลูกทัวร์ 1 ท่าน(บังคับตามระเบียบธรรมเนียมของประเทศค่ะ)
- × ค่าทิปหัวหน้าทัวร์ตามสินน้ำใจของท่านค่ะ(ไม่รวมในทิปไกด์ท้องถิ่นและคนขับรถนะคะแต่ไม่บังคับทิปค่ะ)

**** ขณะนี้รัฐบาลไทยและเมียนมาร์ได้ลงนามความตกลง ยกเว้นการตรวจลงตราผู้ถือหนังสือเดินทางธรรมดา ผ่านท่าอากาศยานนานาชาติ และจะมีสิทธิพำนักในดินแดนของอีกฝ่ายหนึ่ง เป็นระยะเวลาไม่เกิน 14 วัน ซึ่งจะมผลบังคับใช้ตั้งแต่วันที่ 11 สิงหาคม 2558 ทั้งนี้ หากมีการเปลี่ยนแปลงจะต้องกลับมายื่นวีซ่าปกติอีก ทางทัวร์จะต้องเรียกเก็บค่าวีซ่าเพิ่มอีกท่านละ 1,000 บาท ****

เงื่อนไขการสำรองที่นั่งและการยกเลิกทัวร์

1.กรณการจองทัวร์ล่วงหน้า ก่อนการเดินทาง พร้อมชำระมัดจำ 5,000 บาทส่วนที่เหลือชำระทันทีก่อนการเดินทางไม่น้อยกว่า 15 วัน มิฉะนั้นถือว่าท่านยกเลิกการเดินทางโดยอัตโนมัติ(ช่วงเทศกาลกรุณาชำระก่อนเดินทาง 21 วัน)

2.กรณียกเลิก

2.1 ยกเลิกการเดินทางก่อนการเดินทาง 30 วัน บริษัทจะคืนเงินมัดจำให้ทั้งหมด ยกเว้นในกรณีวันหยุดเทศกาล,วันหยุดนักขัตฤกษ์ ทางบริษัทฯ ขอสงวนสิทธิ์การคืนเงินมัดจำโดยไม่มีเงื่อนไขใด ๆ ทั้งสิ้น

2.2 ยกเลิกการเดินทาง 15-30 วัน ก่อนการเดินทาง หักค่าทัวร์ 50%และรับเงินมัดจำทั้งหมด

2.3 ยกเลิกภายใน 14 วัน ก่อนการเดินทาง บริษัทฯขอสงวนสิทธิ์การคืนเงินค่าทัวร์ทั้งหมดไม่ว่ากรณีใด ๆ

ทั้งสิ้น

3. กรณีเจ็บป่วย จนไม่สามารถเดินทางได้ ซึ่งจะต้องมีใบรับรองแพทย์จากโรงพยาบาลรับรอง บริษัทฯจะทำการเลื่อนการเดินทางของท่านไปยังคณะต่อไปแต่ทั้งนี้ท่านจะต้องเสียค่าใช้จ่ายที่ไม่สามารถยกเลิกหรือเลื่อนการเดินทางได้ตามความเป็นจริง ในกรณีเจ็บป่วยกะทันหันก่อนล่วงหน้าเพียง 7 วันทำการ ทางบริษัทฯ ขอสงวนสิทธิ์ในการคืนเงินทุกกรณี

4.บริษัทฯ ขอสงวนสิทธิ์ในการเก็บค่าใช้จ่ายทั้งหมดกรณีท่านยกเลิกการเดินทางและมีผลทำให้คณะเดินทางไม่ครบตามจำนวนที่บริษัทฯ กำหนดไว้(15 ท่านขึ้นไป)เนื่องจากเกิดความเสียหายต่อทางบริษัทฯ และผู้เดินทางอื่นที่เดินทางในคณะเดียวกัน บริษัทฯต้องนำไปชำระค่าเสียหายต่าง ๆ ที่เกิดจากการยกเลิกของท่าน

5.คณะผู้เดินทางจำนวน 10 ท่านขึ้นไปจึงออกเดินทางในกรณีที่มีผู้เดินทางไม่ถึง 10 ท่านขอสงวนสิทธิ์เลื่อนวันเดินทางหรือยกเลิกการเดินทางโดยทางบริษัทฯ จะแจ้งให้ท่านทราบล่วงหน้า 10 วันก่อนการเดินทาง หากท่านที่ออกตัวภายใน(ตัวเครื่องบิน,ตัวรถทัวร์,ตัวรถไฟ)โดยไม่แจ้งทางบริษัทฯ แล้วกรุปไม่คอนเฟิร์มเดินทาง ทางบริษัทฯ จะไม่รับผิดชอบทุกกรณี เนื่องจากลูกค้าได้ยอมรับเงื่อนไขดังกล่าวแล้ว

6.กรณีที่ท่านต้องออกตัวภายใน เช่น (ตัวเครื่องบิน,ตัวรถทัวร์,ตัวรถไฟ) กรุณาสอบถามที่เจ้าหน้าที่ทุกครั้งก่อนทำการออกตัวเนื่องจากสายการบินอาจมีการปรับเปลี่ยนไฟล์ทบิน หรือ เวลาบิน โดยไม่ได้แจ้งให้ทราบล่วงหน้า ทางบริษัทฯ จะไม่รับผิดชอบใด ๆ ในกรณีถ้าท่านออกตัวภายในโดยไม่แจ้งให้ทราบและหากไฟล์ทบินมีการปรับเปลี่ยนเวลาบินเพราะถือว่าท่านยอมรับในเงื่อนไขดังกล่าว



7.กรณีใช้หนังสือเดินทางราชการ(เล่มน้ำเงิน)เดินทางเพื่อการท่องเที่ยวเกี่ยวกับคณะทัวร์ หากท่านถูกปฏิเสธในการเข้า-ออกประเทศใด ๆก็ตาม ทางบริษัทฯ ขอสงวนสิทธิ์ไม่คืนค่าทัวร์และรับผิดชอบใด ๆทั้งสิ้น

รายละเอียดเพิ่มเติม

- บริษัทฯมีสิทธิ์ในการเปลี่ยนแปลงโปรแกรมทัวร์ในกรณีที่เกิดเหตุสุดวิสัยจนไม่อาจแก้ไขได้
- เที่ยวบิน , ราคาและรายการท่องเที่ยว สามารถเปลี่ยนแปลงได้ตามความเหมาะสมโดยคำนึงถึงผลประโยชน์ของผู้เดินทางเป็นสำคัญ
- หนังสือเดินทางต้องมีอายุการใช้งานเหลือไม่น้อยกว่า 6 เดือน บริษัทฯ ไม่รับผิดชอบหากอายุเหลือไม่ถึงและไม่สามารถเดินทางได้ และบริษัทฯ รับเฉพาะผู้มีจุดประสงค์เดินทางเพื่อท่องเที่ยวเท่านั้น หนังสือเดินทางห้ามขาด ห้ามชำรุด ห้ามเปียกน้ำ ห้ามสแตมป์ตัวการ์ตูนหรือสแตมป์อย่างอื่นที่ไม่ใช่สแตมป์จากศุลกากรของประเทศนั้น ๆ เพราะเป็นเอกสารราชการ สำคัญอย่างยิ่ง ไม่เช่นนั้นพาสปอร์ตของท่านจะไม่สามารถเดินทางออกนอกประเทศได้ โดยทางทัวร์จะไม่สามารถรับผิดชอบใด ๆได้ทุกกรณี
- ทางบริษัทฯจะไม่รับผิดชอบใด ๆทั้งสิ้น หากเกิดความล่าช้าของสายการบิน,สายการบินยกเลิกบิน , การประท้วง,การนัดหยุดงาน,การก่อกวนจลาจล หรือกรณีท่านถูกปฏิเสธการเข้าหรือออกเมืองจากเจ้าหน้าที่ตรวจคนเข้าเมือง หรือ เจ้าหน้าที่กรมแรงงานทั้งจากไทยและต่างประเทศซึ่งอยู่นอกเหนือความรับผิดชอบของบริษัทฯหรือเหตุภัยพิบัติทางธรรมชาติ(ซึ่งลูกค้าจะต้องยอมรับในเงื่อนไขในกรณีที่เกิดเหตุสุดวิสัย ซึ่งอาจจะปรับเปลี่ยนโปรแกรมตามความเหมาะสม)
- ทางบริษัทฯจะไม่รับผิดชอบใด ๆทั้งสิ้น หากผู้เดินทางประสบเหตุสภาวะฉุกเฉินจากโรคประจำตัว ซึ่งไม่ได้เกิดจากอุบัติเหตุในรายการท่องเที่ยว(ซึ่งลูกค้าจะต้องยอมรับในเงื่อนไขในกรณีที่เกิดเหตุสุดวิสัย ซึ่งอยู่นอกเหนือความรับผิดชอบของบริษัททัวร์)
- ทางบริษัทฯจะไม่รับผิดชอบใด ๆทั้งสิ้น หากท่านใช้บริการของทางบริษัทฯไม่ครบ อาทิ ไม่เที่ยวบางรายการ,ไม่ทานอาหารบางมื้อ,เพราะค่าใช้จ่ายทุกอย่างทางบริษัทฯได้ชำระค่าใช้จ่ายให้ตัวแทนต่างประเทศแบบเหมาจ่ายขาด ก่อนเดินทางเรียบร้อยแล้วเป็นการชำระเหมาขาด
- ทางบริษัทฯจะไม่รับผิดชอบใด ๆทั้งสิ้น หากเกิดสิ่งของสูญหายจากการโจรกรรมและหรือเกิดอุบัติเหตุที่เกิดจากความประมาทของนักท่องเที่ยวเองหรือในกรณีที่กระเป๋าเกิดสูญหายหรือชำรุดจากสายการบิน
- กรณีที่การตรวจคนเข้าเมืองทั้งที่กรุงเทพฯและในต่างประเทศปฏิเสธมิให้เดินทางออกหรือเข้าประเทศที่ระบุไว้ในรายการเดินทาง บริษัทฯขอสงวนสิทธิ์ที่จะไม่คืนค่าบริการไม่ว่ากรณีใด ๆทั้งสิ้น
- ตัวเครื่องบินเป็นตัวราคาพิเศษ กรณีที่ท่านไม่เดินทางพร้อมคณะไม่สามารถนำมาเลื่อนวันหรือคืนเงินและไม่สามารถเปลี่ยนชื่อได้
- เมื่อท่านตกลงชำระเงินไม่ว่าทั้งหมดหรือบางส่วนผ่านตัวแทนของบริษัทฯหรือชำระโดยตรงกับทางบริษัทฯ ทางบริษัทฯจะถือว่าท่านได้ยอมรับในเงื่อนไขข้อตกลงต่าง ๆที่ได้ระบุไว้ข้างต้นนี้แล้วทั้งหมด
- กรุ๊ปที่เดินทางช่วงวันหยุดหรือเทศกาลที่ต้องการันตีมัดจำกับสายการบินหรือผ่านตัวแทนในประเทศหรือต่างประเทศ รวมถึงเที่ยวบินพิเศษ เช่น Charter Flight , Extra Flightจะไม่มีประกันเงินมัดจำหรือค่าทัวร์ทั้งหมด



- ทางบริษัทฯ จะไม่รับผิดชอบใด ๆ ทั้งสิ้น หากพาสปอร์ตไม่ตรงกับใบหน้าปัจจุบัน ถึงแม้จะยังไม่หมดอายุก็ตาม อาจทำให้ท่านโดนปฏิเสธการเข้าและออกประเทศได้ เช่น ศัลยกรรม ผ่าตัดขากรรไกรที่ทำให้ใบหน้าเปลี่ยนไป ดังนั้น ท่านต้องทำพาสปอร์ตเล่มใหม่ก่อนทำการจองทัวร์
- กรณีมี “คดีความ” ที่ไม่อนุญาตให้ท่านเดินทางออกนอกประเทศได้ โปรดทำการตรวจสอบก่อนการจองทัวร์ว่าท่านสามารถเดินทางออกนอกประเทศได้หรือไม่ ถ้าไม่สามารถเดินทางได้ ซึ่งเป็นสิ่งที่อยู่เหนือการควบคุมของบริษัทฯ ทางบริษัทฯ จะไม่รับผิดชอบใด ๆ ทั้งสิ้น
- กรณี “หญิงตั้งครรภ์” ท่านจะต้องมีใบรับรองแพทย์ ระบุชัดเจนว่าสามารถเดินทางออกนอกประเทศได้ รวมถึงรายละเอียดอายุครรภ์ที่ชัดเจน สิ่งนี้อยู่เหนือการควบคุมของบริษัทฯ ทางบริษัทฯ จะไม่รับผิดชอบใด ๆ ทั้งสิ้น
- กรณีใช้หนังสือเดินทางราชการ (เล่มน้ำเงิน) เดินทางเพื่อการท่องเที่ยวกับคณะทัวร์ หากท่านถูกปฏิเสธในการเข้า - ออกประเทศใด ๆ ก็ตาม ทางบริษัทฯ ขอสงวนสิทธิ์ไม่คืนค่าทัวร์และรับผิดชอบใด ๆ ทั้งสิ้น

**** ก่อนตัดสินใจจองทัวร์ควรอ่านเงื่อนไขการเดินทางอย่างถี่ถ้วนแล้วจึงมัดจำเพื่อประโยชน์ของท่านเอง****

ou. Gether

“Tourgether การเดินทางของความสุข”

Tourgether Co., Ltd. | TAT License 11 / 07778

199/105 Phanason Villa, Soi Chaturamit-9, Tearak Rd, Bangplee Yai, Bangpli, Samut Prakan 10540

M: 083-138-4486, 085-168-7452 T/F: 02-023-0527 W: www.tourgether.co.th