

# การเดินทางของความสุข TOURGETHER

เกี่ยวกับเรา..ไม่มีวันสิ้นสุด

## จีน เจียงโจว ซื่ออัน ลั่วหยาง

4D3N

ชมความยิ่งใหญ่ของกองทัพทหารดินเผาจีนซีอองเต้ สัมผัสศรัทธาของโลก  
ชมความงามมรดกโลก “ถ้ำหลงเหมิน” นั่งรถไฟความเร็วสูง ซื่ออัน-เจียงโจว



### เลส์โก จีนชียกัฟ



★★★★★  
5 พักหรู  
โรงแรม  
ดาว

ทัวร์นี้  
ไม่จืดชืด  
รัฐบาล

**พิเศษ!! ชมโชว์กังฟูวัดเส้าหลิน  
และนั่งรถไฟความเร็วสูงซื่ออัน-เจียงโจว**

พฤศจิกายน - ธันวาคม 2562

พ.ย.62	28
ธ.ค.62	05, 12, 19, 26, 29, 30

- วัดเส้าหลิน • บำเจดีย์ • โข่วกัฟฟู
- พิพิธภัณฑ์กองทัพทหารจีนซีอองเต้ • พิพิธภัณฑ์ซื่ออัน
- เจดีย์ห่านป่า • วัดลามะ • จตุรัสหอรบ่มังหอกหลง



# เริ่มต้น 14,999



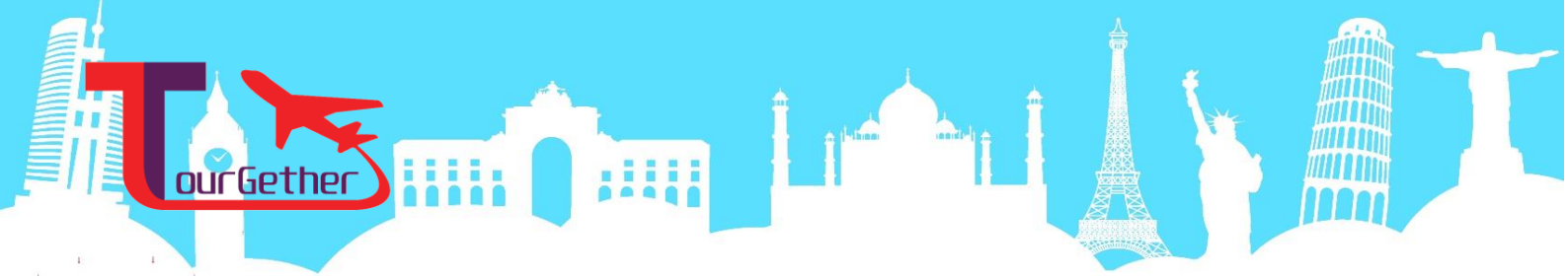

**วันแรก**    กรุงเทพฯ – สนามบินสุวรรณภูมิ – สนามบินเจิ้งโจวซินเจิ้ง – เมืองเจิ้งโจว (-/-/-)

**14.00**    พร้อมกันที่ **สนามบินสุวรรณภูมิ** ชั้น 4 ประตูหมายเลข 2 เคาน์เตอร์ D สายการบินไทยสมายล์ (WE) พบเจ้าหน้าที่คอยให้การต้อนรับ และดำเนินการขึ้นตอนการเช็คอิน

	<p>บริการอาหารและเครื่องดื่ม</p> <p><b>ไป-กลับ</b></p> <p>บนเครื่อง</p>		<p>น้ำหนักกระเป๋า</p> <p><b>20</b></p> <p>กิโลกรัม</p>		<p>สะสมไมล์สูงสุด</p> <p><b>50%</b></p> <p><b>50%</b></p>
-----------------------------------------------------------------------------------	-------------------------------------------------------------------------	-----------------------------------------------------------------------------------	--------------------------------------------------------	-------------------------------------------------------------------------------------	-----------------------------------------------------------

**16.55**    นำทุกท่านขึ้นฟ้าสู่ **สนามบินเจิ้งโจวซินเจิ้ง** ประเทศจีน โดยเที่ยวบินที่ **WE680** (สายการบินไทยสมายล์ มี **บริการอาหาร และเครื่องดื่มบนเครื่อง**)

**22.30**    เดินทางถึง สนามบินเจิ้งโจวซินเจิ้ง **เมืองเจิ้งโจว** เมืองหลวงของมณฑลเหอหนาน ประเทศจีน ผ่านขั้นตอนการตรวจคนเข้าเมืองและรับสัมภาระเรียบร้อยแล้ว นำท่านเดินทางสู่โรงแรมที่พักเมืองชิงหมี่

**พักที่**    **CHEERDE HOTEL** ระดับ 5 ดาว หรือเทียบเท่า

**วันที่สอง**    วัดเส้าหลิน – ป่าเจดีย์ – ชมการแสดงกังฟู – ถ้ำหลงเหมิน – เมืองหลิงเป่า (B/L/D)

**เช้า**    **บริการอาหารเช้า ณ ห้องอาหารของโรงแรม (1)**

หลังอาหารเช้าท่านเดินทางสู่ **วัดเส้าหลิน** ที่มีความเก่าแก่อายุมากกว่า 1,500 ปี ตั้งอยู่ทางทิศตะวันตกของเทือกเขาซงซาน หนึ่งในจำนวนห้ายอดเขาอันศักดิ์สิทธิ์ตามความเชื่อของชาวจีน ระหว่างเมืองลั่วหยาง และเมืองเจิ้งโจว โดยจักรพรรดิ เสี่ยวหวิน ทรงสร้างขึ้นมาเมื่อ 48 ปี ก่อนพุทธศักราช (ค.ศ. 495) เพื่อให้เป็นที่พำนักของภิกษุ ผู้เดินทางมาจากอินเดีย ส่วนยุทธจักรเส้าหลินตำนานระบุว่า ถือกำเนิดขึ้นในราว 23 ปี ก่อน พ.ศ. (ค.ศ. 520) โดยท่าน โปธิธรรม สมณะในพระพุทธศาสนาผู้จาริกมาจากอินเดีย ท่านเป็นผู้ริเริ่มการฝึกฝนออกกำลังกาย เพื่อให้กล้ามเนื้อและข้อต่อต่างๆ แข็งแรง ลักษณะการเคลื่อนไหวของร่างกายในการฝึกฝนนั้น ท่านได้เลียนแบบมาจากท่าของสัตว์ชนิดต่างๆ ที่ได้พบเห็นมา และนับแต่นั้นภิกษุแห่งวัดเส้าหลินก็ถือปฏิบัติ การฝึกฝน ร่างกายรวมทั้งวิทยายุทธ์ ทั้งหลายเป็นวัตรประจำวัน ให้ท่านชมสถานที่สำคัญในวัดเส้าหลินอันได้แก่ วิหารสหัสพุทธ สถานที่ประดิษฐานประติมากรรมรูปพระพุทธเจ้าในอดีต ปัจจุบันและอนาคต รวม 1,000 องค์

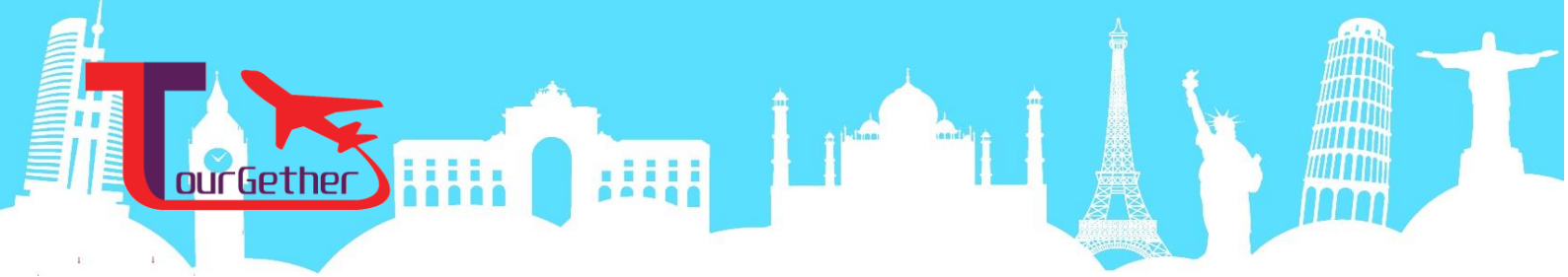

**ชมปาเจตีย์** หรือ ถ้ำหลิน ที่มีหมู่เจดีย์กว่า 200 องค์ ซึ่งเป็นสถานที่บรรจุอัฐิของอดีตเจ้าอาวาสของวัดเส้าหลินและหลวงจีน จากนั้นนำท่าน **ชมการแสดงกังฟู** ที่มีการสืบทอดและมีการจัดแสดงให้นักท่องเที่ยวได้ชมภายในวัดเส้าหลิน วัดเส้าหลินมีชื่อเสียงโด่งดังมากที่สุดในประเทศจีนและในต่างประเทศ ได้รับการกล่าวขานในเรื่องของกระบวนท่าวิชายุทธเพลงหมัดมวย พลังลมปราณและกังฟูเส้าหลินเป็นอย่างมาก เป็นแหล่งวิชาการต่อสู้และศิลปะการป้องกันตัวที่ยิ่งใหญ่ที่สุด

Tourgether Co., Ltd. | TAT License 11 / 07778

199/105 Phanason Villa, Soi Chaturamit-9, Teprarak Rd, Bangplee Yai, Bangpli, Samut Prakan 10540

M: 083-138-4486 T/F: 02-023-0527 E: [Ananya.c@tourgether.co.th](mailto:Ananya.c@tourgether.co.th) W: [www.tourgether.co.th](http://www.tourgether.co.th)



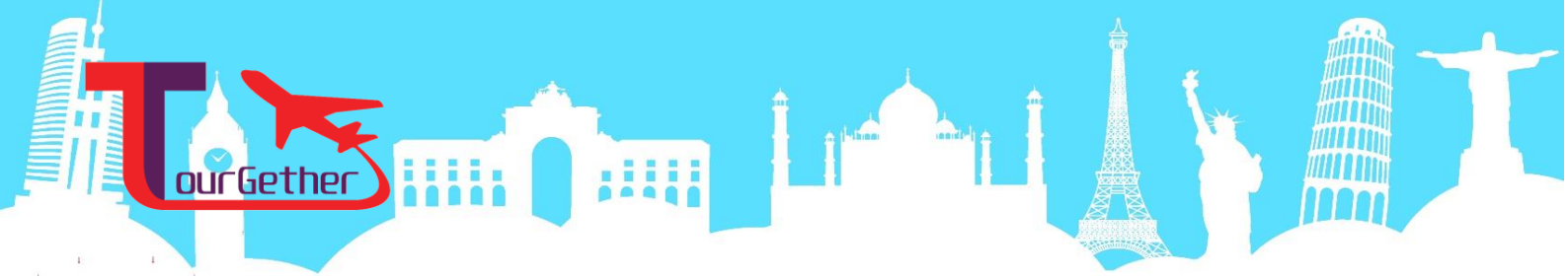

ของจีน ปรากฏชื่อในนิยายกำลังภายในหลายต่อหลายเรื่อง ซึ่งล้วนแต่กล่าวถึงวิชาเพลงหมัดมวย พลังมปราณและกังฟู  
เส้าหลินอยู่เสมอ

## เที่ยง บริการอาหารเที่ยง ณ ภัตตาคาร (2)



นำท่านเดินทางไปยัง **เมืองลั่วหยาง** นำท่านชม **ถ้ำหลงเหมิน** หรือวัดถ้ำยาหลงเหมิน (รวมค่ารถแบดเตอร์) เป็นหมู่ถ้ำที่  
สลักบนผาหินเกือบ 2,500 ถ้ำ สันนิษฐานว่าสร้างขึ้นเมื่อศตวรรษที่ 5-7 ถือเป็น 1 ใน 3 ประติมากรรมถ้ำทางพุทธ  
ศาสนาที่สำคัญที่สุดของจีน สถานที่แห่งนี้ได้รับการประกาศเป็นมรดกโลกในปี ค.ศ. 2000 เนื่องด้วยความวิจิตรพิสดารที่  
เป็นถ้ำสลักพระพุทธรูปได้งดงามที่สุด และมีใบหน้าเป็นชาวจีนมากที่สุดด้วย และที่เยี่ยมยอดไปกว่านั้นคือ เป็นถ้ำหินที่มี  
วงจรัลดีมากที่สุดอีกด้วย กล่าวกันว่า ณ ที่แห่งนี้เป็นเสมือน "ประตูมังกร" คือภูมิประเทศติดภูเขาและแม่น้ำ ซึ่งแม่น้ำที่ว่านี้  
ชื่อ "อีเหออัน" พระพุทธรูปองค์ใหญ่สุดมีความสูงกว่า 17 เมตร



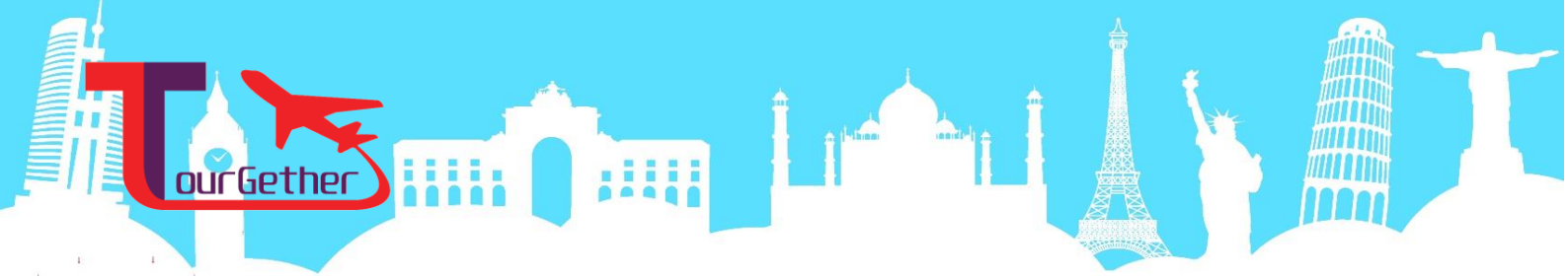

**ค่ำ**            **บริการอาหารค่ำ ณ ภัตตาคาร (3)**  
**พักที่**        **RAMADA HOTEL ระดับ 4 ดาว หรือเทียบเท่า**

**วันที่สาม**    **เมืองหลิงเป่า – เมืองซีอาน – พิพิธภัณฑสถานแห่งชาติพิพิธภัณฑ์จีนซีอาน – ชมโชว์ราชวงศ์ถัง (OPTION) (B/L/D)**

**เช้า**            **บริการอาหารเช้า ณ ห้องอาหารของโรงแรม (4)**  
 อาหารเช้าพานำท่านออกเดินทางจากเมืองหลิงเป่าไปยัง **เมืองซีอาน** เป็นเมืองที่ใหญ่ที่สุดทางภาคตะวันตกเฉียงเหนือของประเทศจีน ซีอานเป็นเมืองแห่งประวัติศาสตร์ที่มีชื่อเสียงของโลกเมืองและเป็นปลายทางของเส้นทางสายไหม ซีอานมีประวัติอันยาวนานมากกว่า 3,100 ปี ซึ่งมีความหมายว่า "ความสงบสุขชั่ววันรันดร์" ซีอานเป็นเมืองที่เจริญและใหญ่ที่สุดในส่วนตะวันตกเฉียงเหนือของประเทศจีน และเป็น 1 ใน 10 เมืองที่ใหญ่ที่สุดในประเทศจีน

**เที่ยง**         **บริการอาหารเที่ยง ณ ภัตตาคาร (5)**  
 นำท่านเดินทางสู่ **พิพิธภัณฑสถานแห่งชาติพิพิธภัณฑ์จีนซีอาน** (รวมค่ารถแบดเดอ์แล้ว) ตั้งอยู่ห่างจากตัวเมืองซีอานไปทางทิศตะวันออก ชาวจีนเรียกสุสานแห่งกองทัพของจักรพรรดิจีนซีอานว่า "ฉินหย่ง" บ้างเรียก "ปิงหม่าหย่ง" โดยปิง หมายถึง ทหาร หม่า หมายถึง ม้า และหย่ง หมายถึง หุ่น ซึ่งสุสานกองทัพมีทั้งหมด 3 หลุม โดยทางการเปิดให้ชมเพียงหลุมที่ 1 และ 3 เท่านั้น สถานที่แห่งนี้ถูกขุดพบโดยบังเอิญ ในปี ค.ศ. 1974 โดยชาวนาในหมู่บ้านซีหยาง ในขณะที่ขุดดินเพื่อทำบ่อน้ำ บริเวณเชิงเขาหลี่ซาน โดยในระหว่างที่ขุดนั้นก็บังเอิญพบกับซากของทหารดินเผา ที่ทราบภายหลังว่า



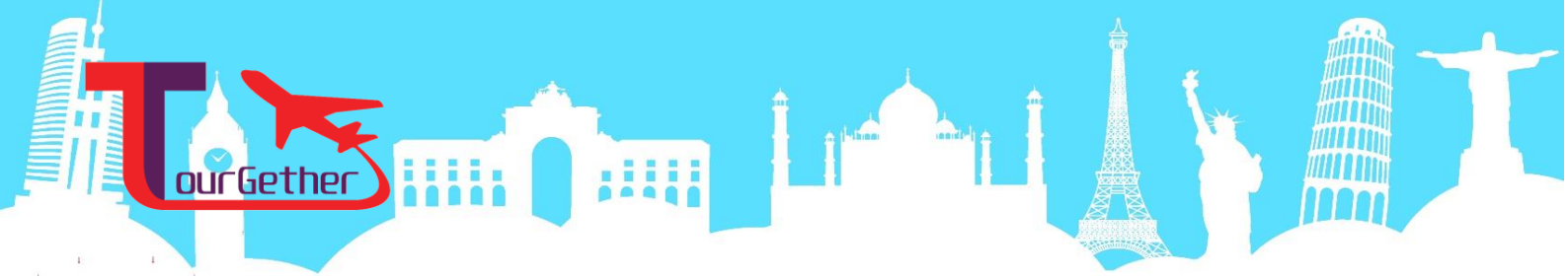

มีอายุมากกว่า 2,000 ปี ปัจจุบันรัฐบาลจีนขุดค้นพบวัตถุโบราณที่เป็นกองทัพทหารดินเผา สรรพาวุธ รถม้าและม้าศึก จำนวนทั้งสิ้นกว่า 7,400 ชิ้น ภายในบริเวณพื้นที่หลุมสุสานกว่า 25,000 ตร.ม. สุสานจีนซีฮ่องเต้ได้รับการคัดเลือกให้เป็นมรดกโลกทางวัฒนธรรมในปี พ.ศ. 2530



OPTION : ไขว้ราชวงศ์ฉิน อันตรธานการตา ชม การแสดงนาฏศิลป์ชุดต่างๆในสมัยราชวงศ์ฉินที่สะท้อนให้เห็นถึงความเจริญทางวิชาการและศิลปะที่รุ่งเรืองอย่างสูงสุด ราคาไขว้ไม่รวมอยู่ในรายการทัวร์ สงวนสิทธิ์เฉพาะท่านที่สนใจเท่านั้น ราคาไขว้ประมาณ 200 หยวน สามารถติดต่อสอบถามได้จากไกด์ท้องถิ่นในวันเดินทาง ไขว้ใช้เวลาแสดงประมาณ 90 นาที สำหรับท่านที่ไม่ได้สนใจซื้อ Option เสริมดูไขว้ สามารถเดินเล่นช้อปปิ้งบริเวณโดยรอบได้

**ค่า** บริการอาหารค่ำ ณ ภัตตาคาร พิเศษ...เมนูบุฟเฟ่ต์สุกี้ (6)  
**พักที่** HOLIDAY INN EXPRESS HOTEL ระดับ 4 ดาว หรือเทียบเท่า

Tourgether Co., Ltd. | TAT License 11 / 07778

199/105 Phanason Villa, Soi Chaturamit-9, Teprarak Rd, Bangplee Yai, Bangpli, Samut Prakan 10540

M: 083-138-4486 T/F: 02-023-0527 E: [Ananya.c@tourgether.co.th](mailto:Ananya.c@tourgether.co.th) W: [www.tourgether.co.th](http://www.tourgether.co.th)

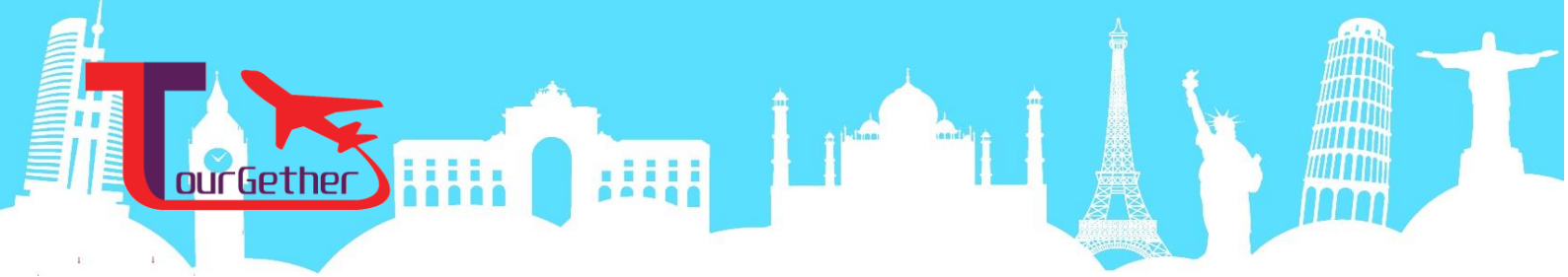

**วันที่สี่** เมืองซีอาน - พิพิธภัณฑสถานซีอาน - เจดีย์ห่านป่าเล็ก - เจดีย์ห่านป่าใหญ่ - วัดลามะ - จัตุรัสหอรหมังและ หอกหลง - ซุปป์ียงย่านจัตุรัสหอรหมัง - นั่งรถไฟความเร็วสูงซีอาน-เจิ้งโจว - สนามบินเจิ้งโจวซินเจิ้ง - สนามบินสุวรรณภูมิ - กรุงเทพฯ (B/L/-)

**เช้า** บริการอาหารเช้า ณ ห้องอาหารของโรงแรม (7)

นำท่านชม **พิพิธภัณฑสถานซีอาน** ซึ่งอยู่ในบริเวณเดียวกัน เป็นพิพิธภัณฑสถานที่รวบรวมโบราณวัตถุที่ขุดค้นพบจาก สุสานโบราณ และของเก่าจากพื้นที่ต่างๆ จัดแสดงไว้ในพื้นที่กว้าง 130,000 ตารางเมตร

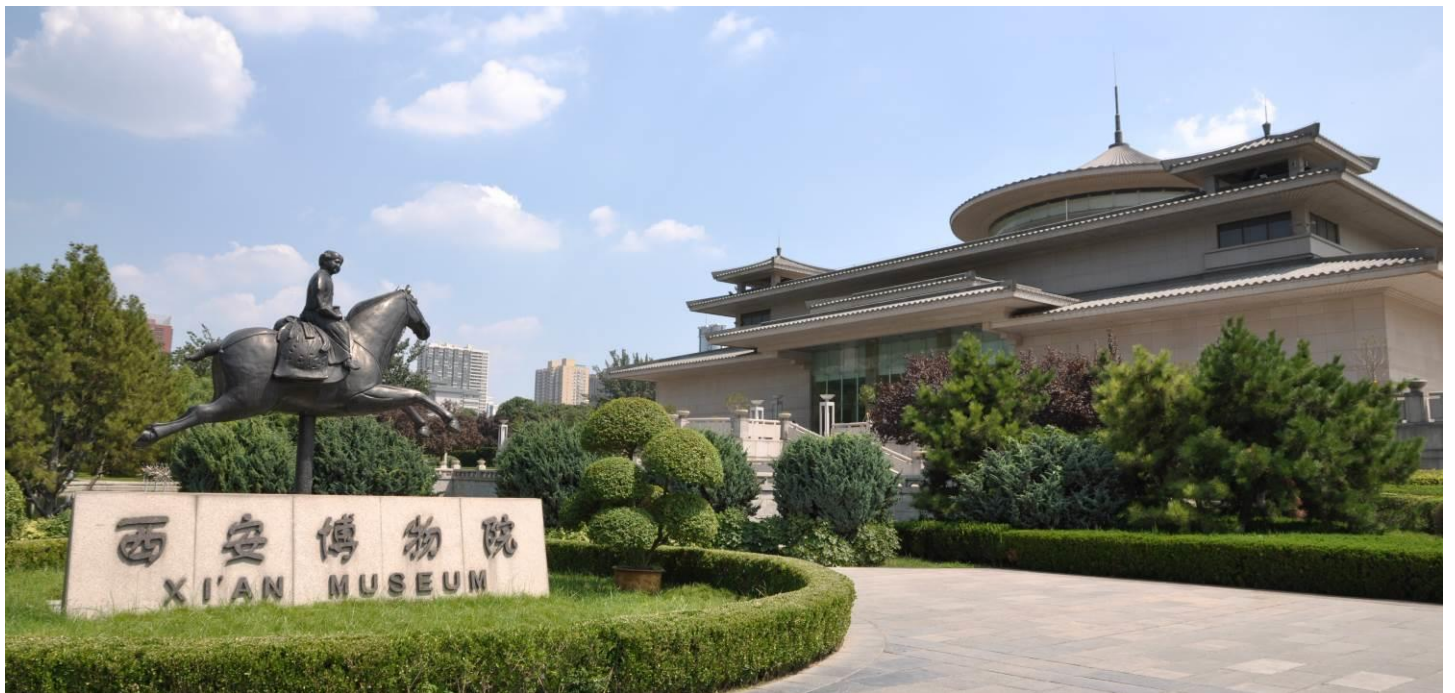

นำท่านชม **เจดีย์ห่านป่าเล็ก** ตั้งอยู่ภายในวัดเจียนนู่ซึ่งสร้างขึ้นเมื่อปี ค.ศ.684 ในสมัยราชวงศ์ถัง บนพื้นที่อันเป็นวังเดิมของฮ่องเต้สุยหยางตี้หยางกว่าง เพื่อเป็นอนุสรณ์ครอบรอบ 100 วันการสวรรคตของฮ่องเต้ถังเกาจง โดยแต่เดิมมีการตั้งชื่อว่าวัดเสียนนู่ กระทั่งปี ค.ศ.690 ในสมัยของพระนางบูเช็กเทียน จึงได้เปลี่ยนชื่อเป็นวัดเจียนนู่ ขณะที่เจดีย์ห่านป่าเล็กนั้นสร้างขึ้นในรัชสมัยของฮ่องเต้ถังจงจง ระหว่างช่วงปี ค.ศ.707-709 โดยสร้างเป็นเจดีย์ทรงสี่เหลี่ยมเหมือนเจดีย์ห่านป่าใหญ่ แต่รูปทรงเล็กกว่าและเตี้ยกว่าเล็กน้อย



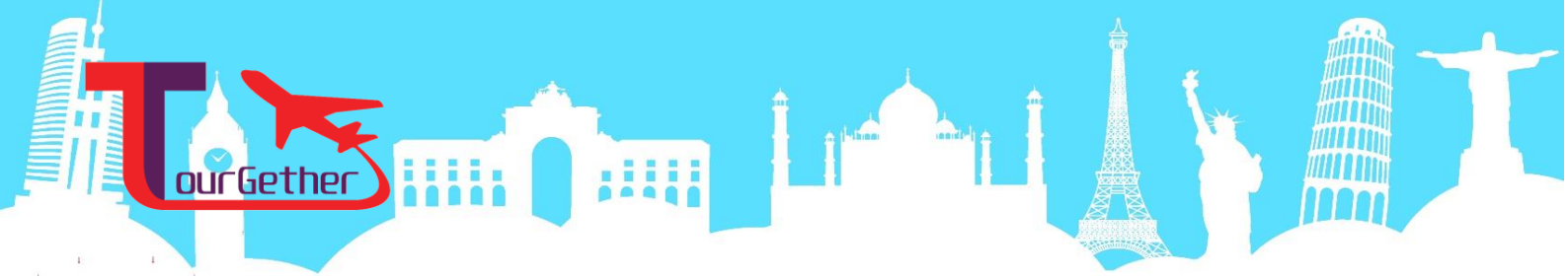

นั่งรถผ่านชม **เจดีย์ห่านป่าใหญ่** ตั้งอยู่ทางทิศใต้ของกำแพงเมืองซีอาน สร้างเสร็จในปี ค.ศ. 652 ในรัชสมัยจักรพรรดิถังเกาจง องค์เจดีย์มีรูปแบบเรียบง่าย ในศิลปะจีนสมัยอินเดีย เดิมนั้นสร้างเพียง 5 ชั้น แต่เมืองซีอานได้ประสบภัยแผ่นดินไหวมาหลายครั้ง จึงได้มีการบูรณะเรื่อยมาและมีการบูรณะใหญ่ในสมัยราชวงศ์หมิง และราชวงศ์ชิง ปัจจุบันองค์เจดีย์มี 7 ชั้น สูง 64.1 เมตร ฐานขององค์เจดีย์วัดจากตะวันออกไปตะวันตกยาว 45.9 เมตร จากเหนือไปใต้ยาว 48.8 เมตร เจดีย์ห่านป่าใหญ่ ศาสนสถานโบราณที่แสดงถึงความรุ่งเรืองของพุทธศาสนาในแผ่นดินจีน หลังจากที่พระถังซำจั๋งเดินทางไปยังชมพูทวีปเพื่ออัญเชิญพระไตรปิฎกกลับมา ท่านก็ได้พำนักที่วัดต้าเจียนและเป็นเจ้าอาวาสของวัดนี้ จากนั้นได้มีการสร้างเจดีย์ 5 ชั้นเพื่อใช้ในการเก็บรักษาพระไตรปิฎกที่ท่านได้นำมาจากอินเดียและแปลเป็นภาษาจีนนับจำนวนกว่าพันเล่ม ภายหลังได้ถูกทำลายลงในสมัยพระนางบูเช็กเทียน พระนางจึงมีพระบัญชาให้สร้างขึ้นใหม่เป็น 10 ชั้น ก่อนจะพังทลายจากแผ่นดินไหวเหลือเพียง 7 ชั้นดังที่เห็นในปัจจุบัน

**ไม่รวมค่าขึ้นเจดีย์**



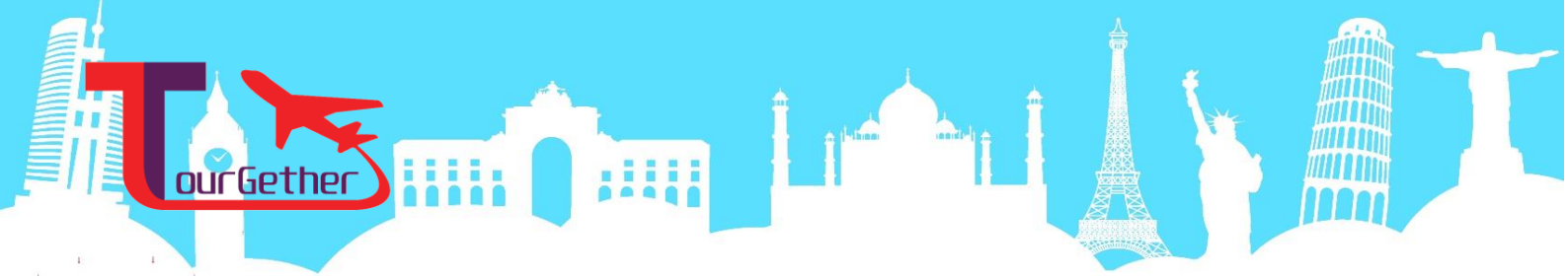

นำท่านชม **วัดลามะ** หรือยงเหอกง เป็นวัดหนึ่งของศาสนาพุทธนิกายทิเบตอันลือชื่อ วัดลามะเป็นวัดที่มีเนื้อที่กว่า ๘ หมื่นตารางเมตร แต่เดิมวัดลามะแห่งนี้เป็นพระตำหนักที่เจียนหวงฮ่องเต้ กษัตริย์องค์ที่สองของราชวงศ์ชิงสร้างให้องค์ชายสี่หรือหย่งเจิ้ง





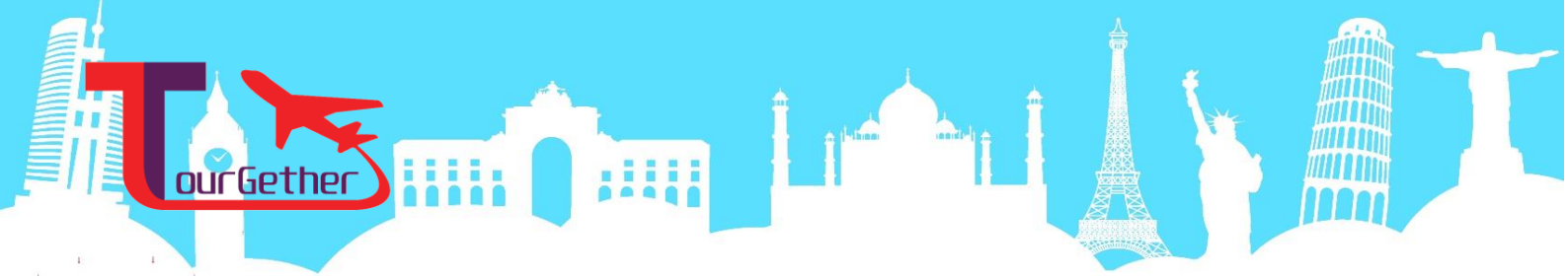

**เที่ยง** บริการอาหารเที่ยง ณ ภัตตาคาร พิเศษ...เมนูเปิดย่าง (8)

จากนั้นนำท่านสู่ **จัตุรัสหอรหมัง** นำท่านชม **หอรหมัง** ซึ่งตั้งอยู่ใจกลางเมืองซีอาน สร้างจากอิฐและไม้ เป็นอาคารหลังคาสามชั้น มีความสูงทั้งหมด 36 เมตร หอรหมังแห่งนี้เริ่มสร้างเมื่อปีที่ 17 สมัยจักรพรรดิหงอู่แห่งราชวงศ์หมิง(ค.ศ. 1384) เป็นรูปแบบศิลปะสถาปัตยกรรมที่เด่นชัดของราชวงศ์หมิง เป็นหอรหมังที่มีขนาดใหญ่ที่สุดและรักษาไว้สมบูรณ์แบบที่สุดของจีนโบราณที่สืบทอดจนถึงปัจจุบัน และ **หอกลอง** เมืองซีอานสร้างในปี ค.ศ. 1380 ซึ่งเป็นยุคการปกครองของฮ่องวู่ฮ่องเต้แห่งราชวงศ์หมิง ผ่านการบูรณะสองครั้งสองคราในราชวงศ์ชิง อาคารสองชั้นที่รับน้ำหนักด้วยผนังหลังนี้สูง 34 เมตร มีความยาวจากตะวันออกรดตะวันตก 52.6 เมตร และความกว้างจากเหนือจรดใต้ 38 เมตร สถาปัตยกรรมของหอกลองเป็นการผสมผสานระหว่างรูปแบบศิลปะราชวงศ์ถังและราชวงศ์ชิง รวมทั้งมีรายละเอียดของนวัตกรรมบางอย่างแต่ดั้งเดิมอยู่ด้วย อย่างเช่น มีการอ้างว่าในหอกลองไม่มีการใช้ตะปูเหล็กสักตัวเดียว หอคอยทั้งสองได้ชื่อว่าเป็น “ตึกสองพี่น้อง” หรือ “ระฆังรุ่งอรุณและกลองรัตติกาล” เนื่องจากประเทศจีนในอดีต โดยเฉพาะราชวงศ์หยวนนั้น จะมีการตีกลองเพื่อบอกเวลาและตีอนกัยยามมีสถานการณ์ฉุกเฉิน โดยการให้สัญญาณบอกเวลานั้น ยามเช้าใช้เสียงระฆัง และยามค่ำใช้เสียงกลอง





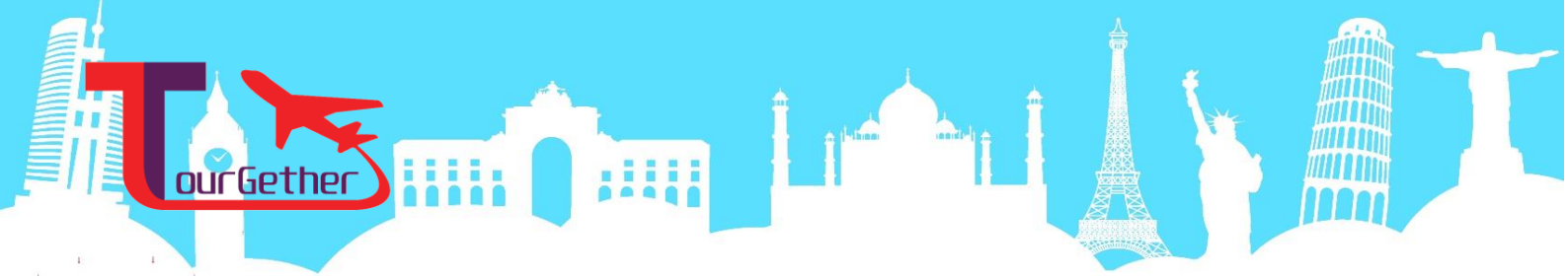

จากนั้นนำท่านสู่ **ถนนคนเดิน** ที่บรรยากาศเต็มไปด้วยความคึกคัก สองฝากถนนเรียงรายด้วยร้านอาหารน้อยใหญ่ติดกัน ทั้งร้านแบบรถเข็นและตั้งโต๊ะมากมายละลานตา ที่นี่คือชุมชนอิสลามโบราณของชาวจีน มีชาวจีนที่นับถือศาสนาอิสลาม ออกมานั่งรับประทานอาหารและเดินเลือกซื้อของกินมากมาย ถนนเส้นนี้มีอาหารให้เลือกชิมมากมาย

**คำ อธิระอาหารค่ำ เพื่อความสะดวกในการข้อป้**

ได้เวลาอันสมควรนำท่านเดินทางสู่สถานีรถไฟ **นั่งรถไฟความเร็วสูง** สู่เมืองเจิ้งโจวเพื่อเดินทางกลับสู่สนามบิน เจิ้งโจว จีนเจิ้ง **ใช้เวลาเดินทางประมาณ 2 ชั่วโมง** จากปกติหากใช้เวลาเดินทางด้วยรถต้องใช้เวลาราวๆ 6-7 ชั่วโมง



**23.30** นำท่านเดินทางสู่ **ประเทศไทย** โดยสายการบินไทยสมายล์ (WE) เที่ยวบินที่ **WE 681 (สายการบินไทยสมายล์ มีบริการอาหาร และเครื่องดื่มบนเครื่อง)**

**02.40** เดินทางถึง **สนามบินสุวรรณภูมิ** กรุงเทพฯ โดยสวัสดิภาพ ... พร้อมความประทับใจ

**\*\* หากท่านที่ต้องออกตัวภายใน (เครื่องบิน, รถทัวร์, รถไฟ) กรุณาสอบถามที่เจ้าหน้าที่ทุกครั้งก่อนทำการออกตัว เนื่องจากสายการบินอาจมีการปรับเปลี่ยนไฟล์ท หรือ เวลาบิน โดยไม่ได้แจ้งให้ทราบล่วงหน้า ขอพระคุณทุกท่านที่ใช้บริการ \*\***





อัตราค่าบริการ				
กำหนดการเดินทาง	ราคาผู้ใหญ่ ห้องละ 2-3 ท่าน	ราคาเด็กอายุ 2-18 ปี	ราคาพัก เดี่ยว	ราคาไม่รวม ตัวเครื่องบิน
28 พ.ย. - 01 ธ.ค. 2562	14,999	14,999	4,000	10,999
05 - 08 ธันวาคม 2562 (วันหยุด)	16,999	16,999	4,000	12,999
12 - 15 ธันวาคม 2562	15,999	15,999	4,000	11,999
19 - 22 ธันวาคม 2562	15,999	15,999	4,000	11,999
26 - 29 ธันวาคม 2562	16,999	16,999	4,000	12,999
29 ธ.ค. - 01 ม.ค. 2563 (วันปีใหม่)	19,999	19,999	4,500	15,999
30 ธ.ค. - 02 ม.ค. 2563 (วันปีใหม่)	17,999	17,999	4,500	13,999

\*\* อัตรานี้ ยังไม่รวมค่าทิปคนขับรถ หัวหน้าทัวร์ และมัคคุเทศก์ท้องถิ่น ท่านละ 1,500 บาท/ท่าน/ทริป\*\*

\*\* อัตรานี้ ยังไม่รวมค่าวีซ่ากรุปท่องเที่ยวเข้าประเทศจีน ท่านละ 1,500 บาท/ท่าน/ทริป\*\*  
(สำหรับหนังสือเดินทางไทย และต้องเดินทางไป-กลับพร้อมคณะท่านั้น)

\*\* อัตราค่าบริการ สำหรับเด็กอายุไม่ถึง 2 ขวบ ณ วันเดินทางกลับ (Infant) ท่านละ 7,900 บาท \*\*

ในกรณียกเลิกการเดินทาง ต้องยกเลิก 30 วันก่อนการเดินทางเท่านั้น ไม่เช่นนั้นทางบริษัทจะไม่คืนมัดจำไม่ว่าด้วยกรณีใดๆทั้งสิ้น เพราะทางบริษัทได้ทำการจ่ายค่าตัวไปให้กับการสายการบินเรียบร้อยแล้ว โปรดอ่านข้อความให้ถี่ถ้วนก่อนการจองทัวร์ทุกครั้ง เพื่อประโยชน์แก่ตัวท่านเอง

● โรงแรมที่พักอาจมีการสลับปรับเปลี่ยนขึ้นอยู่กับความเหมาะสมเป็นหลักโดยคำนึงถึงผลประโยชน์ลูกค้าเป็นหลัก

\*\* สำหรับอัตราค่าบริการนี้ จำเป็นต้องมีผู้เดินทางจำนวน 15 ท่าน ขึ้นไป ในแต่ละคณะ

กรณีที่มีผู้เดินทางไม่ถึงตามจำนวนที่กำหนด ทางบริษัทฯ ขอสงวนสิทธิ์ในการเลื่อนการเดินทาง หรือ เปลี่ยนแปลงอัตราค่าบริการ เพื่อให้คณะได้ออกเดินทาง ตามความต้องการของผู้เดินทาง \*\*



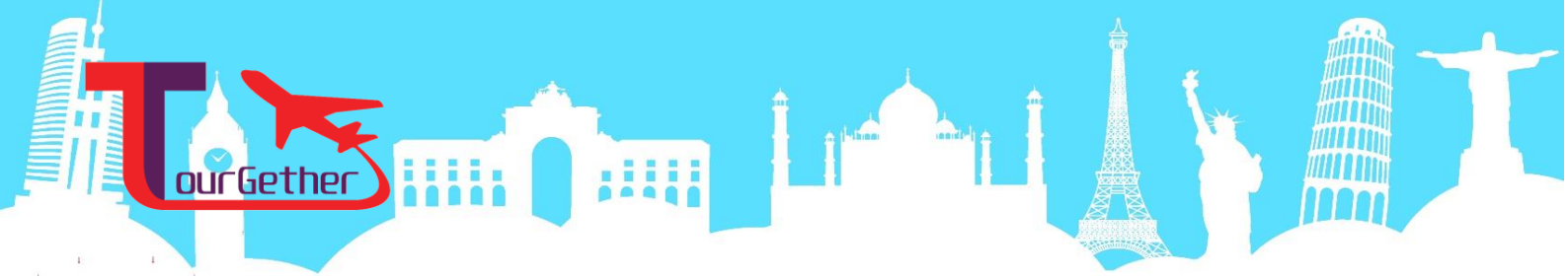

### อัตราค่าบริการนี้รวม

- ค่าตัวเครื่องบินไป-กลับ พร้อมคณะ
- ค่าภาษีสนามบินทุกแห่งที่มี
- ค่าน้ำหนักกระเป๋าสัมภาระท่านละไม่เกิน 20 กก.
- ค่ารถรับ-ส่ง และนำเที่ยวตามรายการ
- ค่าที่พักตามที่ระบุในรายการ พักห้องละ 2 ท่านหรือ 3 ท่าน
- ค่าเข้าชมสถานที่ต่างๆ ตามรายการ
- ค่าอาหารตามมื้อที่ระบุในรายการ
- ค่าจ้างมัคคุเทศก์คอยบริการตลอดการเดินทาง
- ค่าประกันอุบัติเหตุระหว่างเดินทาง วงเงินท่านละ 1,000,000 บาท (เงื่อนไขตามกรมธรรม์)

### อัตราค่าบริการนี้ไม่รวม

- ค่าใช้จ่ายส่วนตัวนอกเหนือจากรายการที่ระบุ เช่น ค่าทำหนังสือเดินทาง ค่าโทรศัพท์ ค่าโทรศัพท์ทางไกล ค่าอินเทอร์เน็ต ค่าซักรีด มินิบาร์ในห้อง รวมถึงค่าอาหารและเครื่องดื่มที่สั่งเพิ่มนอกเหนือรายการ (กรุณาสอบถามจากหัวหน้าทัวร์ก่อนการให้บริการ)
- ค่าที่ปล้นขโมยรถ หัวหน้าทัวร์ และมีคคฺเทศก์ท้องถิ่น ท่านละ 1,500 บาท/ทริป/ต่อท่าน
- ค่าธรรมเนียมและบริการยื่นวีซ่ากรุ๊ปท่องเที่ยวเข้าประเทศจีน ท่านละ 1,500 บาท (โดยชำระพร้อมเงินมัดจำครั้งแรก) (สำหรับหนังสือเดินทางไทย และต้องเดินทางไป-กลับพร้อมคณะเท่านั้น)
- ค่าธรรมเนียมและบริการยื่นวีซ่าท่องเที่ยวเข้าประเทศจีน ท่านละ 1,800 บาท (ในกรณีกับทางรัฐบาลจีนประกาศยกเลิกวีซ่าหน้าด่าน หรือวีซ่ากรุ๊ป)
- ค่าภาษีมูลค่าเพิ่ม 7% และภาษีหัก ณ ที่จ่าย 3%

### เงื่อนไขการจอง และ การชำระค่าบริการ

1. นักท่องเที่ยวหรือเอเยนต์ กรุณาทำการจองล่วงหน้าก่อนเดินทางอย่างน้อย 21 วัน พร้อมชำระเงินมัดจำ ท่านละ 5,000 บาท ภายใน 3 วัน หลังจากวันจอง ตัวอย่างเช่น ท่านทำจองวันที่ 1 กรุณาชำระเงินมัดจำ ส่วนนี้ภายในวันที่ 3 ก่อนเวลา 14.00 น. เท่านั้น โดยระบบจะยกเลิกอัตโนมัติทันที หากยังไม่ได้รับยอดเงินมัดจำตามเวลาที่กำหนด และหากท่านมีความประสงค์จะเดินทางในพีเรียดเดิม ท่านจำเป็นต้องเช็คที่ว่างและทำจองเข้ามาใหม่อีกครั้ง กรณีที่คณะเต็ม มีคิวรอ (Waiting List) ทางบริษัทขอสงวนสิทธิ์ในการให้สิทธิ์ลูกค้ารายถัดไป เป็นไปตามระบบ ตามวัน และ เวลา ที่ทำรายการจองเข้ามาตามลำดับ เนื่องจากทุกพีเรียดทางบริษัทมีที่นั่งราคาพิเศษจำนวนจำกัด
2. นักท่องเที่ยวหรือเอเยนต์ กรุณาชำระค่าทัวร์ส่วนที่เหลือทั้งหมด ครบ 100% ก่อนวันเดินทางอย่างน้อย 21 วัน กรณีนักท่องเที่ยวหรือเอเยนต์ไม่ชำระเงิน หรือ ชำระเงินไม่ครบภายในกำหนด ไม่ว่าส่วนใดส่วนหนึ่ง รวมไปถึง กรณีเช็คของท่านถูกปฏิเสธการจ่ายเงินไม่ว่ากรณีใดๆก็ตาม รวมทั้ง กรณีที่อยู่ในช่วงรอผลการอนุมัติวีซ่า รอนัดสัมภาษณ์วีซ่า ที่ทำให้ทางบริษัทไม่ได้



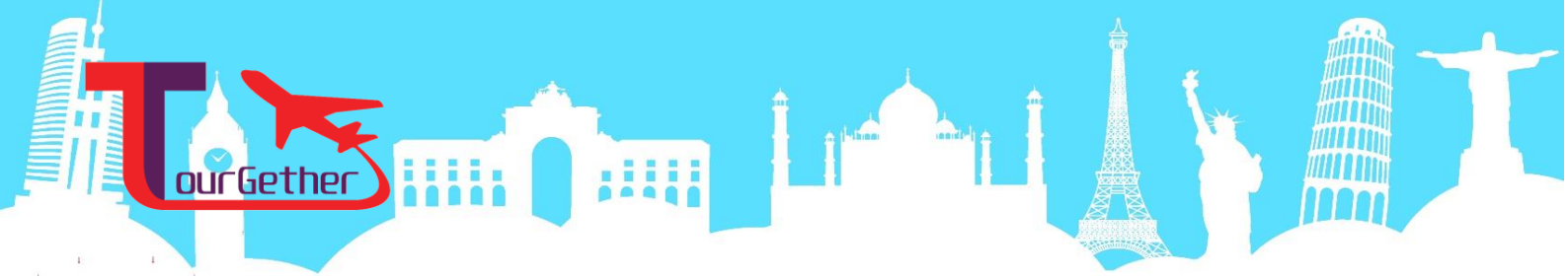

รับเงินตามเวลาที่กำหนดไม่ว่ากรณีใดๆก็ตาม คือ ก่อนวันเดินทางอย่างน้อย 30 วัน ให้ถือว่านักท่องเที่ยวสละสิทธิการเดินทางใน  
ทัวร์นั้นๆทันที

3. การติดต่อใดๆ กับทางบริษัท เช่น แพลตฟอร์ม อีเมลล์ หรือ จดหมายฯ ต้องทำในวันเวลาทำการของทางบริษัท ดังนี้ วันจันทร์ ถึง ศุกร์  
เวลา 9.00 น.-18.00 น. และ วันเสาร์ เวลา 9.00 น.-14.00 น. นอกจากวันเวลาดังกล่าวและวันหยุดนักขัตฤกษ์ที่รัฐบาล  
ประกาศในปีนั้นๆถือว่าเป็นวันหยุดทำการของทางบริษัท

### **เงื่อนไขการยกเลิกการเดินทาง**

1. กรณีที่นักท่องเที่ยวหรือเอเยนต์ต้องการขอยกเลิกการเดินทาง หรือ เลื่อน หรือ เปลี่ยนแปลง การเดินทาง นักท่องเที่ยวหรือเอเยนต์  
(ผู้มีรายชื่อในเอกสารการจอง) จะต้องแพลตฟอร์ม อีเมลล์ หรือ เดินทางมาที่บริษัทอย่างใดอย่างหนึ่ง เพื่อลงนามในเอกสารแจ้งยืนยัน  
ยกเลิกการจองกับทางบริษัทเป็นลายลักษณ์อักษรเท่านั้น ทางบริษัทไม่รับยกเลิกการจองผ่านทางโทรศัพท์ไม่ว่ากรณีใดๆทั้งสิ้น
  2. กรณีนักท่องเที่ยวหรือเอเยนต์ต้องการขอรับเงินค่าบริการคืน นักท่องเที่ยวหรือเอเยนต์ (ผู้มีรายชื่อในเอกสารการจอง) จะต้อง  
แพลตฟอร์ม อีเมลล์ หรือ เดินทางมาที่บริษัทอย่างใดอย่างหนึ่ง เพื่อลงนามดำเนินการขอรับเงินค่าบริการคืน โดยแนบหนังสือมอบอำนาจ  
ประกอบ (กรณีดำเนินการแทนผู้เดินทาง) พร้อมหลักฐาน ได้แก่ ใบเรียกเก็บเงิน หลักฐานการชำระค่าบริการต่างๆทั้งหมด  
พาสปอร์ตหน้าแรกของผู้เดินทาง สำเนาบัตรประชาชนของผู้รับมอบอำนาจ และหน้าสมุดบัญชีธนาคารที่ต้องการให้นำเงินเข้าให้  
ครบถ้วน โดยมีเงื่อนไขการคืนเงินค่าบริการดังนี้
    - 2.1 ยกเลิกก่อนวันเดินทางไม่น้อยกว่า 30 วัน คืนเงินค่าบริการร้อยละ 100 ของเงินค่าบริการ
    - 2.2 ยกเลิกก่อนวันเดินทางไม่น้อยกว่า 15 วัน คืนเงินค่าบริการร้อยละ 50 ของเงินค่าบริการ
    - 2.3 ยกเลิกก่อนวันเดินทางน้อยกว่า 15 วัน ไม่คืนเงินค่าบริการที่ชำระแล้วทั้งหมด
- \*\* ทั้งนี้ ทางบริษัทจะหักค่าใช้จ่ายที่ได้จ่ายจริงจากค่าบริการที่ชำระแล้วเนื่องจากการจัดเตรียม การจัดการนำเที่ยวให้แก่  
นักท่องเที่ยว เช่น การสำรองที่นั่งตัวเครื่องบิน การจองที่พัก เป็นต้น \*\***
- \*\*เนื่องจากราคานี้เป็นราคาโปรโมชั่น ตัวเครื่องบินต้องเดินทางตามวันที่ ที่ระบุบนหน้าตั๋วเท่านั้น จึงไม่สามารถยกเลิก หรือ  
เปลี่ยนแปลงการเดินทางใดๆ ทั้งสิ้น ถ้ากรณียกเลิก หรือเปลี่ยนแปลงการเดินทาง ทางบริษัทฯ ขอสงวนสิทธิ์ไม่คืนเงินทั้งหมดให้กับ  
ท่านทุกกรณี\*\***
3. การเดินทางที่ต้องการันตีมัดจำหรือซื้อขาดแบบมีเงื่อนไข หรือเที่ยวบินเหมาลำ Charter Flight หรือ Extra Flight กับสายการบิน  
หรือผ่านตัวแทนในประเทศหรือต่างประเทศ จะไม่มีการคืนเงินมัดจำหรือค่าบริการทั้งหมดไม่ว่ากรณีใดๆก็ตาม
  4. สำหรับอัตราค่าบริการนี้ จำเป็นต้องมีผู้เดินทางจำนวน 15 ท่าน ขึ้นไป ในแต่ละคณะ กรณีที่มีผู้เดินทางไม่ถึงตามจำนวนที่กำหนด  
ทางบริษัทฯ ขอสงวนสิทธิ์ในการยกเลิก เลื่อน หรือ เปลี่ยนแปลง อัตราค่าบริการ (ปรับราคาเพิ่มขึ้น เพื่อให้คณะได้ออกเดินทาง  
ตามความต้องการ) โดยทางบริษัทจะแจ้งให้กับนักท่องเที่ยวหรือเอเยนต์ทราบล่วงหน้าอย่างน้อย 10 วัน ก่อนการเดินทางสำหรับ  
ประเทศที่ไม่มีวีซ่า และ อย่างน้อย 21 วัน ก่อนการเดินทางสำหรับประเทศที่มีวีซ่า แต่หากทางนักท่องเที่ยวหรือเอเยนต์ทุกท่านยินดี  
ที่จะชำระค่าบริการเพิ่มจากการที่มีนักท่องเที่ยวร่วมเดินทางน้อยกว่าที่ทางบริษัทกำหนดเพื่อให้คณะเดินทางได้ ทางบริษัทยินดีที่จะ  
ให้บริการและดำเนินการต่อไป



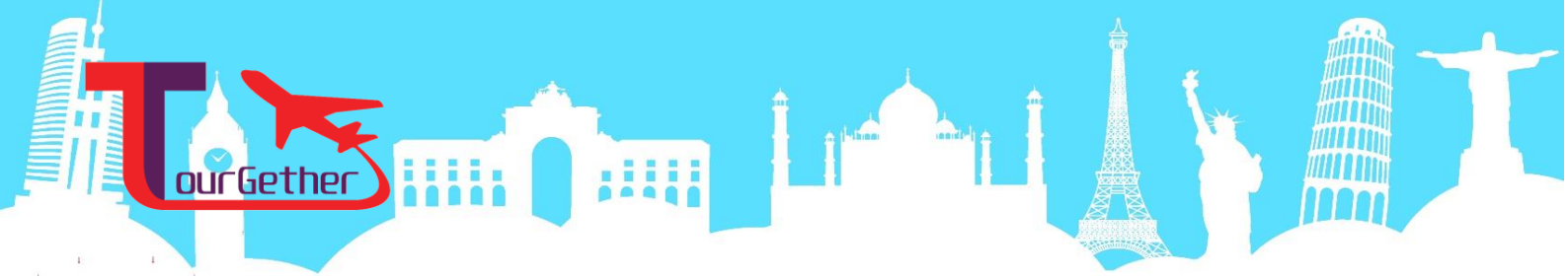

5. ในกรณีที่ลูกค้าดำเนินการยื่นวีซ่าเรียบร้อยแล้ว ทางบริษัทขอสงวนสิทธิ์ไม่คืนค่าทัวร์ที่ลูกค้าชำระมาแล้วไม่ว่าส่วนใดส่วนหนึ่ง ยกเว้นในกรณีที่วีซ่าไม่ผ่านการอนุมัติจากทางสถานทูต กรณีนี้ทางบริษัทจะคิดค่าใช้จ่ายตามที่เกิดขึ้นจริงทั้งหมด โดยคำนึงถึงประโยชน์ของลูกค้าเป็นสำคัญ
6. การติดต่อใดๆ กับทางบริษัทเช่น แฟกซ์ อีเมลล์ หรือจดหมายฯ ต้องทำในวันเวลาทำการของทางบริษัท ดังนี้ วันจันทร์ ถึงศุกร์ เวลา 9.00 น. - 18.00 น. และวันเสาร์ เวลา 9.00 น.-14.00 น. นอกจากวันเวลาดังกล่าวและวันหยุดนักขัตฤกษ์ที่รัฐบาลประกาศในปีนั้นๆ ถือว่าเป็นวันหยุดทำการของทางบริษัท

### ข้อมูลสำคัญเกี่ยวกับ การยื่นคำร้องขอวีซ่า ที่ท่านควรทราบ

1. ทางบริษัทฯ ขอสงวนสิทธิ์ในการยื่นวีซ่าแบบหมู่คณะเท่านั้น กรณีที่ท่านไม่สามารถยื่นวีซ่าพร้อมคณะได้ จะต้องยื่นก่อน หรือ หลัง คณะ และหากเกิดค่าใช้จ่ายไม่ว่ากรณีใดๆก็ตาม ท่านจำเป็นจะต้องชำระค่าใช้จ่ายที่เกิดขึ้นตามจริงทั้งหมด เช่น ค่าบัตรโดยสาร โดยเครื่องบิน (ตัว) จะต้องออกก่อนแต่วีซ่ายังไม่ออก เนื่องจากท่านยื่นหลังคณะ
2. การยื่นขอวีซ่าท่องเที่ยวประเทศจีนแบบหมู่คณะ ไม่จำเป็นต้องใช้หนังสือเดินทางฉบับจริง หากท่านส่ง สำเนาหน้าหนังสือเดินทาง (หน้าแรกที่มีรูป) ชัดเจน **สแกนไฟล์เป็นรูปภาพ หรือ ไฟล์ PDF.** มาให้กับทางบริษัทเรียบร้อยแล้ว

### การเตรียมเอกสาร เพื่อขอยื่นวีซ่าท่องเที่ยวประเทศจีน แบบหมู่คณะ สำหรับผู้เดินทางที่ถือหนังสือเดินทางไทย

1. สำเนาหน้าหนังสือเดินทาง (หน้าแรกที่มีรูป) ชัดเจน **โดยสแกนไฟล์เป็นรูปภาพ หรือ ไฟล์ PDF.** (รูปถ่ายจากมือถือไม่สามารถใช้ได้) มีอายุการใช้งานคงเหลือไม่น้อยกว่า 6 เดือน ณ วันเดินทางกลับ และมีหน้าว่างไม่ต่ำกว่า 2 หน้า
2. รูปถ่ายสี หน้าตรง ขนาด 3.5 x 4.5 เซนติเมตร (ถ่ายคู่กับหนังสือเดินทาง) ฉากหลังต้องเป็นพื้นสีขาว ถ่ายมาแล้วไม่เกิน 3 เดือน

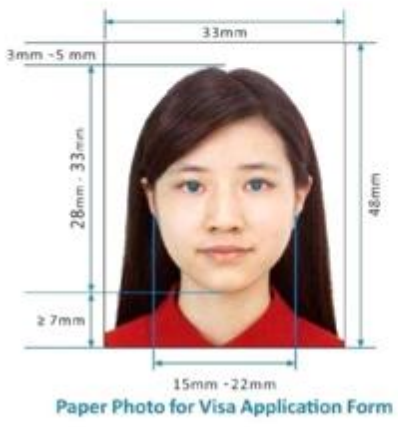
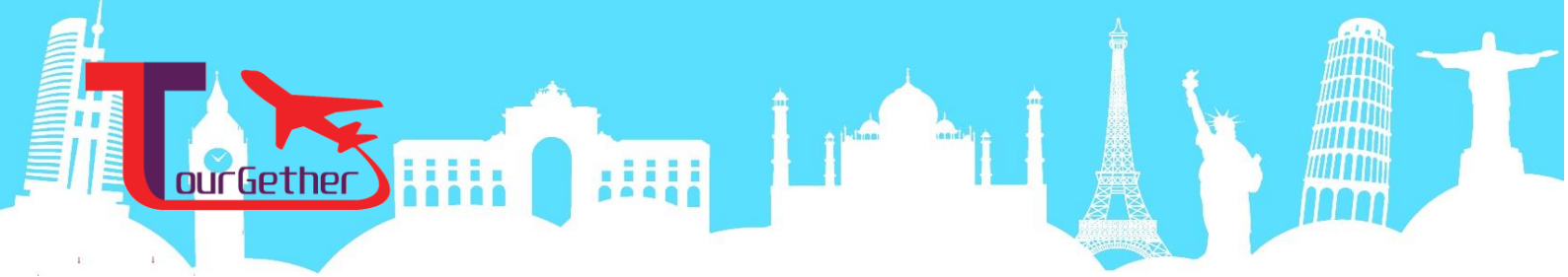

**2.1. กรณีผู้เดินทางอายุไม่ถึง 18 ปีบริบูรณ์**

- กรณีเด็ก **ไม่ได้**เดินทางกับ **บิดาและมารดา** จำเป็นต้องมี **หนังสือยินยอมให้บุตรเดินทาง ไปต่างประเทศ** ที่ออกโดยสำนักงานเขตหรืออำเภอ ตามสำเนาทะเบียนบ้าน ทั้งภาษาไทย และ ภาษาอังกฤษ , สำเนาหน้าหนังสือเดินทาง ของบิดา และ มารดา , หนังสือรับรองค่าใช้จ่าย (ภาษาไทย และ ภาษาอังกฤษ) พร้อมลงนามสำเนาถูกต้อง
- กรณีเด็ก **ไม่ได้**เดินทางกับ **บิดา** จำเป็นต้องมี **หนังสือยินยอมให้บุตรเดินทาง ไปต่างประเทศ** (ของมารดา) ให้บุตรเดินทางไปต่างประเทศ ที่ออกโดยสำนักงานเขตหรืออำเภอ ตามทะเบียนบ้าน (ภาษาไทย และ ภาษาอังกฤษ) , สำเนาหน้าหนังสือเดินทาง ของบิดา และ มารดา หนังสือรับรองค่าใช้จ่าย (ภาษาไทย และ ภาษาอังกฤษ)



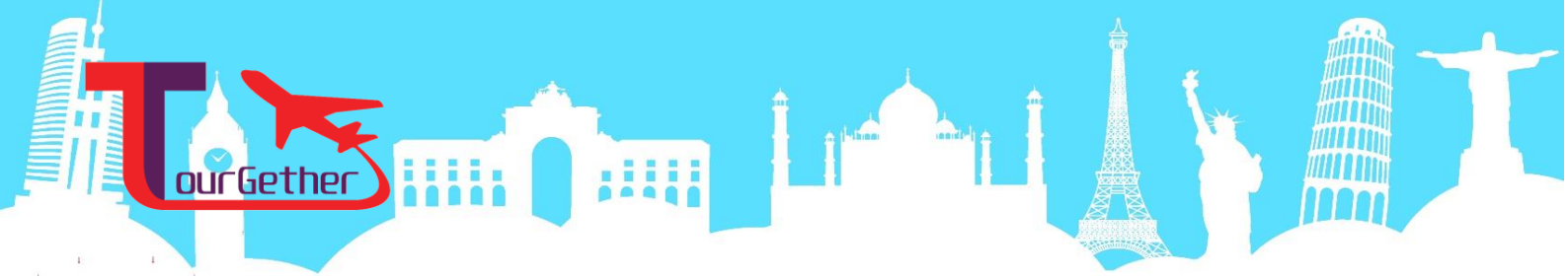

- กรณีเด็ก ไม่ได้เดินทางกับ มารดา จำเป็นต้องมี **หนังสือยินยอมให้บุตรเดินทาง ไปต่างประเทศ (ของบิดา)** ให้บุตรเดินทางไปต่างประเทศ ที่ออกโดยสำนักงานเขตหรืออำเภอ ตามทะเบียนบ้าน (ภาษาไทย และ ภาษาอังกฤษ) , สำเนาหน้าหนังสือเดินทาง ของบิดา และ มารดา หนังสือรับรองค่าใช้จ่าย (ภาษาไทย และ ภาษาอังกฤษ)

### 3. สำเนาสูติบัตร ในกรณีที่ยู่เดินทางอายุต่ำกว่า 18 ปี

**\*\* รายละเอียดเอกสารการยื่นขอวีซ่าที่ได้อ้างมานี้ เป็นเพียงข้อมูลเบื้องต้นที่ทางบริษัทฯ ได้จัดทำขึ้นจากประสบการณ์ และระเบียบของสถานทูตฯ ซึ่งอาจมีการเปลี่ยนแปลงได้ ตามแต่สถานการณ์ และคุณสมบัติของลูกค้าในแต่ละราย โดยอยู่ที่ดุลยพินิจของประเทศปลายทางเป็นผู้ดำเนินการ \*\***

**\*\* เอกสารที่ใช้ในการทำวีซ่ากรุป สามารถเปลี่ยนแปลงได้ตลอดเวลา ทั้งนี้ขึ้นอยู่กับตำรวจตรวจคนเข้าเมืองนั้นเป็นผู้กำหนด จึงอาจทำให้มีการเรียกเก็บเอกสารอื่น ๆ เพิ่มเติมกะทันหัน \*\***

### เงื่อนไข และ ข้อควรทราบอื่นๆ ทั่วไป ที่ท่านควรทราบ

1. ทัวรันสำหรับผู้มีวัตถุประสงค์เพื่อการท่องเที่ยวเท่านั้น
2. ทัวรันขอสงวนสิทธิ์สำหรับผู้เดินทางที่ถือหนังสือเดินทางธรรมดา (หน้าปกสีน้ำตาล / เลือดหมู) เท่านั้น กรณีที่ท่านถือหนังสือเดินทางราชการ (หน้าปกสีน้ำเงินเข้ม) หนังสือเดินทางทูต (หน้าปกสีแดงสด) และต้องการเดินทางไปพร้อมคณะทัวร์อันมีวัตถุประสงค์เพื่อการท่องเที่ยว โดยไม่มีจดหมายเชิญ หรือ เอกสารใดเชื่อมโยงเกี่ยวกับการขออนุญาตการใช้หนังสือเดินทางพิเศษอื่นๆ หากไม่ผ่านการอนุมัติของเคาท์เตอร์ เช็คอิน ด่านตรวจคนเข้าเมือง ทั้งฝั่งประเทศไทยขาออก และ ต่างประเทศขาเข้าไม่ว่ากรณีใดก็ตาม ทางบริษัทขอสงวนสิทธิ์ในการไม่รับผิดชอบความผิดพลาดที่จะเกิดขึ้นในส่วนนี้ และ ทัวรันเป็นทัวร์แบบเหมาจ่าย หากท่านไม่ได้ร่วมเดินทางหรือใช้บริการตามที่ระบุไว้ในรายการไม่ว่าบางส่วนหรือทั้งหมด หรือถูกปฏิเสธการเข้า-ออกเมือง หรือด้วยเหตุผลใดๆก็ตาม ทางบริษัทขอสงวนสิทธิ์ไม่คืนเงินค่าบริการไม่ว่าบางส่วนหรือทั้งหมดให้แก่ท่านไม่ว่ากรณีใดๆก็ตาม
3. ทัวรันเป็นทัวร์แบบเหมาจ่าย หากท่านไม่ได้ร่วมเดินทางหรือใช้บริการตามที่ระบุไว้ในรายการไม่ว่าบางส่วนหรือทั้งหมด หรือถูกปฏิเสธการเข้า-ออกเมือง หรือด้วยเหตุผลใดๆก็ตาม ทางบริษัทขอสงวนสิทธิ์ไม่คืนเงินค่าบริการไม่ว่าบางส่วนหรือทั้งหมดให้แก่ท่านไม่ว่ากรณีใดๆก็ตาม
4. ทางบริษัทขอสงวนสิทธิ์ไม่รับผิดชอบค่าเสียหายจากความผิดพลาดในการสะกดชื่อ นามสกุล คำนำหน้าชื่อ เลขที่หนังสือเดินทาง เลขที่วีซ่า และอื่นๆ เพื่อใช้ในการจองตั๋วเครื่องบิน ในกรณีที่นักท่องเที่ยวหรือเอเยนต์ไม่ได้ส่งหน้าหนังสือเดินทาง และ หน้าวีซ่ามาให้กับทางบริษัทพร้อมการชำระเงินมัดจำหรือส่วนที่เหลือทั้งหมด
5. ทางบริษัทขอสงวนสิทธิ์ในการเปลี่ยนแปลงรายการการเดินทางตามความเหมาะสม เพื่อให้สอดคล้องกับสถานการณ์ ภูมิอากาศ และเวลา ณ วันที่เดินทางจริงของประเทศที่เดินทาง ทั้งนี้ ทางบริษัทจะคำนึงถึงความปลอดภัย และ ประโยชน์ของลูกค้าเป็นสำคัญ
6. ทางบริษัทขอสงวนสิทธิ์ไม่รับผิดชอบต่อความเสียหายหรือค่าใช้จ่ายใดๆ ที่เพิ่มขึ้นของนักท่องเที่ยวที่ไม่ได้เกิดจากความผิดพลาดของทางบริษัท เช่น ภัยธรรมชาติ การจลาจล การนัดหยุดงาน การปฏิวัติ อุบัติเหตุ ความเจ็บป่วย ความสูญหายหรือเสียหายของสัมภาระ ความล่าช้า เปลี่ยนแปลง หรือการบริการของสายการบิน เหตุสุดวิสัยอื่น เป็นต้น

7. อัตราค่าบริการนี้คำนวณจากอัตราแลกเปลี่ยนเงินตราต่างประเทศ ณ วันที่ทางบริษัทเสนอราคา ดังนั้น ทางบริษัทขอสงวนสิทธิ์ในการปรับราคาค่าบริการเพิ่มขึ้น ในกรณีที่มีการเปลี่ยนแปลงอัตราแลกเปลี่ยนเงินตราต่างประเทศ ค่าตัวเครื่องบิน ค่าภาษีน้ำมัน ค่าภาษีสนามบิน ค่าประกันภัยสายการบิน การเปลี่ยนแปลงเที่ยวบิน ฯลฯ ที่ทำให้ต้นทุนสูงขึ้น
8. มัคคุเทศก์ พนักงาน หรือตัวแทนของทางบริษัท ไม่มีอำนาจในการให้คำสัญญาใดๆ แทนบริษัท เว้นแต่มีเอกสารลงนามโดยผู้มีอำนาจของบริษัทเท่ากับเท่านั้น
9. นักท่องเที่ยวต้องมีความพร้อมในการเดินทางทุกประการ หากเกิดเหตุสุดวิสัยใดๆ ระหว่างรอกการเดินทาง อันไม่ใช่เหตุที่เกี่ยวข้องกับทางบริษัท อาทิเช่น วิชาไม่ผ่าน เกิดอุบัติเหตุที่ไม่สามารถควบคุมได้ นอกเหนือการควบคุมและคำอธิบาย ทางบริษัทจะรับผิดชอบคืนค่าทัวร์เฉพาะส่วนที่บริษัทยังไม่ได้ชำระแก่ทางลูกค้าของทางบริษัท หรือจะต้องชำระตามข้อตกลงแก่ลูกค้าตามหลักปฏิบัติเท่านั้น
10. กรูณาแยกของเหลว เจล สเปรย์ ที่จะนำติดตัวขึ้นเครื่องบิน ต้องมีขนาดบรรจุภัณฑ์ไม่เกิน 100 มิลลิลิตรต่อชิ้น และรวมกันทุกชิ้นไม่เกิน 1,000 มิลลิลิตร โดยแยกใส่ถุงพลาสติกใสซึ่งมีซิปล็อคปิดสนิท และสามารถนำออกมาให้เจ้าหน้าที่ตรวจได้อย่างสะดวก ณ จุดเอ็กซ์เรย์ อนุญาตให้ถือได้ท่านละ 1 ใบเท่านั้น ถ้าสิ่งของดังกล่าวมีขนาดบรรจุภัณฑ์มากกว่าที่กำหนดจะต้องใส่กระเป๋าใบใหญ่และปากเจ้าหน้าที่โหลดใต้ท้องเครื่องบินเท่านั้น
11. สิ่งของที่มีลักษณะคล้ายกับอาวุธ เช่น กรรไกรตัดเล็บ มีดพก แหวน อุปกรณ์กีฬาฯ จะต้องใส่กระเป๋าใบใหญ่และปากเจ้าหน้าที่โหลดใต้ท้องเครื่องบินเท่านั้น
12. คณะทัวร์นี้ เป็นการชำระค่าใช้จ่ายทั้งหมดแบบผูกขาดกับตัวแทนบริษัทที่ได้รับการรับรองอย่างถูกต้อง ณ ประเทศปลายทาง ซึ่งบางส่วนของโปรแกรมอาจจำเป็นต้องท่องเที่ยวอันเป็นไปตามนโยบายของประเทศปลายทางนั้นๆ กรณีที่ท่านไม่ต้องการใช้บริการส่วนใดส่วนหนึ่ง ไม่ว่าจะกรณีใดก็ตาม จะไม่สามารถคืนค่าใช้จ่ายให้ได้ และ อาจมีค่าใช้จ่ายเพิ่มเติมขึ้นตามมาเป็นบางกรณี ทางบริษัทขอสงวนสิทธิ์ในการเรียกเก็บค่าใช้จ่ายที่เกิดขึ้นจริงทั้งหมดกับผู้เดินทาง กรณีที่เกิดเหตุการณืขึ้น ไม่ว่าจะกรณีใดก็ตาม
- 13.

\*\*\*\*\*

Tourgether



“Tourgether การเดินทางของความสุข”