



KXJ20 HELLO AUTUMN
ทัวร์เกาหลี ชูออน โซล 6วัน 3คืน
 เกาenamิ สวนยางจุนาริ พาราไดซ์ ซิตี สวนสนุกเอเวอร์แลนด์
 พระราชวังเคียงบ็อด พิพิธภัณฑสถานร่าย ไร่ชุกอันบก อันยางอาร์ตพาร์ค
 โซลทาวนเวอร์ ฮานิล ปาร์ค ซ็อบปีงเมียงดง ฮงแด
 ถิวตีฟรี ฮุนไดเอาลิค ร้านละลายเงินวอน
 934 King's cross คาเฟ่ริม "แฮร์รี พอดเดอร์"
พักชูออน 1คืน โซล 2คืน
14,888
 เริ่มต้น
 เดินทาง ต.ค.- พ.ย.62
 โดยสายการบิน THAI AIR ASIA X

CODE:KXJ20 Hello Autumn ทัวร์เกาหลี-ชูออน-โซล 6วัน3คืน

KXJ20:Hello Autumn เกาenamิ-เอเวอร์แลนด์-ชูออน-โซล(6วัน3คืน)

เที่ยวครบทุกไฮไลท์ ในโปรโมชั่นสุดคุ้ม!!

เกาenamิ สวนยางจุนาริ พาราไดซ์ ซิตี สวนสนุกเอเวอร์แลนด์
 พระราชวังเคียงบ็อด พิพิธภัณฑสถานร่าย ไร่ชุกอันบก

อันยางอาร์ตพาร์ค โซลทาวนเวอร์ ฮานิล ปาร์ค King's Cross คาเฟ่ริม "แฮร์รี พอดเดอร์"
 ซ็อบปีงเมียงดง ฮงแด ซ็อบปีงดิวตีฟรี ฮุนไดเอาลิค ร้านละลายเงินวอน

อิมอร้อยกับเมนูพิเศษชื่อดังของเกาหลี

พักชูออน 1คืน โซล 2คืน

โดยสายการบิน **THAI AIR ASIA X** เครื่องลำใหญ่ AIRBUS A330-300 (เวลาสวยถึงเข้ากลับค่า)

กำหนดวันเดินทาง

วันเดินทาง	ราคาผู้ใหญ่	ราคาเด็กอายุไม่เกิน 2ปี ไม่เสริมเตียง	พักเดี่ยวเพิ่ม	ที่นั่ง
2-7 ตุลาคม 62	14,888	ไม่มีราคาเด็ก Inf 5,000฿	4,500	25
4-9 ตุลาคม 62	14,888		4,500	25
9-14 ตุลาคม 62	18,888*		4,500	25
11-16 ตุลาคม 62	18,888*		4,500	25
16-21 ตุลาคม 62	15,888		4,500	25
18-23 ตุลาคม 62	17,888*		4,500	25
23-28 ตุลาคม 62	15,888		4,500	25
25-30 ตุลาคม 62	14,888		4,500	25
30ตุลาคม-4พฤศจิกายน 62	15,888		4,500	25
31ตุลาคม-5พฤศจิกายน 62	15,888		4,500	25

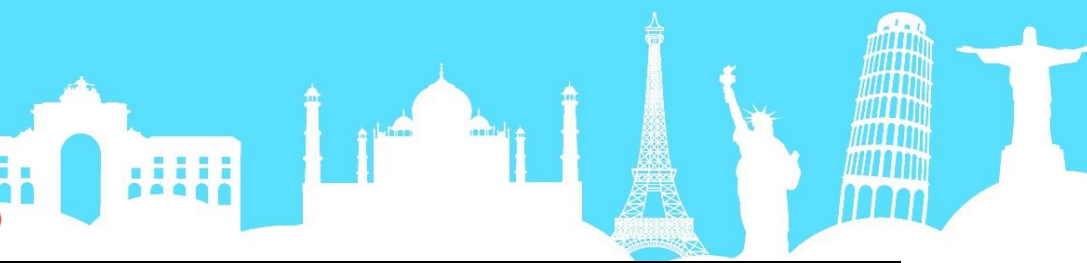

5-10 พฤศจิกายน 62	14,888	ไม่มีราคาเด็ก Inf 5,000฿	4,500	25
6-11 พฤศจิกายน 62	16,888		4,500	25
7-12 พฤศจิกายน 62	15,888		4,500	25
12-17 พฤศจิกายน 62	15,888		4,500	25
13-18 พฤศจิกายน 62	15,888		4,500	25
14-19 พฤศจิกายน 62	15,888		4,500	25
19-24 พฤศจิกายน 62	14,888		4,500	25
20-25 พฤศจิกายน 62	15,888		4,500	25
21-26 พฤศจิกายน 62	15,888		4,500	25
26 พฤศจิกายน-1 ธันวาคม 62	15,888		4,500	25
27 พฤศจิกายน-2 ธันวาคม 62	16,888		4,500	25
28 พฤศจิกายน-3 ธันวาคม 62	15,888		4,500	25

วันแรก กรุงเทพฯ(ท่าอากาศยานดอนเมือง) - เกาหลีใต้ (สนามบินอินชอน)

18.00/22.30น. ①พร้อมกันที่ **ท่าอากาศยานดอนเมือง อาคาร 1 อาคารผู้โดยสารระหว่างประเทศ ขาออกชั้น 3 เคาน์เตอร์สายการบิน THAI AIR ASIA X (XJ)** มีเจ้าหน้าที่ของบริษัทฯคอยอำนวยความสะดวกด้านเอกสารและสัมภาระ สายการบิน AIR ASIA X ใช้เครื่องบิน AIRBUS A330-300 จำนวน 377 ที่นั่ง จัดที่นั่งแบบ 3-3-3 (น้ำหนักกระเป๋า 20 กก/ท่านถือขึ้นเครื่อง 7กก/ท่าน และขอสงวนสิทธิ์ในการเลือกที่นั่งบนเครื่อง ที่นั่งเป็นไปตามสายการบินกำหนด)

21.05/02.40น. → นำท่านเดินทางสู่ประเทศเกาหลีใต้ โดยสายการบิน THAI AIR ASIA X เที่ยวบินที่ XJ704/XJ700

กริปเดินทาง วันที่ 2-30ต.ค ขาไปXJ704 DMK-ICN 21.05-04.35 *บริการอาหารเช้าที่ภัตตาคาร

กริปเดินทาง วันที่ 31ต.ค-3ธ.ค ขาไปXJ700 DMK-ICN 02.40-10.05 *บริการอาหารเช้า+เครื่องดื่มบนเครื่อง

วันที่สอง อินชอน – สวนยางจุนารี - พาราไดซ์ ซิตี้ - เกะนามิ

🕒 **เที่ยง,เย็น**

04.35 น. เดินทางถึง **สนามบินอินชอน** ประเทศเกาหลีใต้ หมายเหตุ:เวลาท้องถิ่นเร็วกว่าประเทศไทย 2 ชั่วโมง (กรุณาปรับนาฬิกาของท่านเป็นเวลาท้องถิ่น เพื่อความสะดวกในการนัดหมาย) หลังจากผ่านการตรวจคนเข้าเมืองและศุลกากรเกาหลี นำท่านขึ้นรถโค้ชปรับอากาศ เดินทางไป รับประทานอาหารเที่ยง

เที่ยง

🕒 **บริการอาหารกลางวัน ณ ภัตตาคาร(มือที่1)เมนู:ชาบู ชาบู สุกี้สไตล์เกาหลี บนหม้อไฟร้อนๆ ประกอบด้วย ผักสดชนิดต่างๆ และเนื้อหมูสไลด์น้ำซุปร้อนๆ และเส้นอุด้งซึ่งขาดไม่ได้ในการทาน ชาบู พร้อมข้าวสวย**

บ่าย

นำท่านเดินทางสู่ **พาราไดซ์ ซิตี้(Paradise City& Casino)** จุดเช็คอินใหม่!! ถ่ายรูปชิคๆ สำหรับนักท่องเที่ยว เมืองรีสอร์ทตากอากาศ ที่รวมความหรูหรา ความบันเทิง งานศิลปะสุดล้ำค่า และคาสีโนที่ใหญ่ที่สุดในเกาหลี แห่งแรกในเอเชีย ระดับ 5ดาว ที่ถูกเนรมิตขึ้นใหม่ อยู่ไม่ไกลจากสนามบิน

ที่เราต้องไปเช็คอินเพราะที่นี่มีดีกดีไซน์แปลกตาที่ดูสวยล้ำ และทันสมัย ตั้งอยู่ในโซน Culture Park แนะนำท่านเดินชม "ศิลปะแห่งความงามอันหรูหรา" งานศิลปะชั้นเยี่ยมจำนวน 2,700ชิ้น ของศิลปินที่มีชื่อเสียงทั้งในและต่างประเทศ กระจายอยู่ทั่วรีสอร์ทในพื้นที่ เช่น ลิบบบี้ชั้นหนึ่ง ด้านหน้าลิฟท์ เลานจ์ และคาสีโน เป็นต้น นอกจากนี้ยังเป็นสถานที่ถ่ายทำหนังซีรี่ส์และถ่ายทำภาพยนตร์หลายๆเรื่องอีกด้วย

จากนั้นนำท่านชมความงาม **สวนยางจุนารี(Yangju Nari Park)** ท่านจะได้ชมความสวยงามของบรรดาดอกไม้ ดอกหญ้า ที่เปลี่ยนสีในช่วงฤดูใบไม้เปลี่ยนสีท่านจะได้ถ่ายท่ามกลางทุ่งดอกหญ้า อาทิ สวนดอกหญ้า Pink Muhly และที่พลาดไม่ได้เลยคือ Globe Amaranth (ดอกบานไม่รู้โรย),Kochia (ทุ่งต้นโคเคีย ดอกหญ้าไม้กวาดหรือ ที่คนไทยเรียกกันว่า ดอกโคเคีย),Whirling Butterflies (ดอกเล็กๆสีขาวอมชมพู) แข่งกันชูช่อสวยงามในช่วงฤดูใบไม้ร่วงของเกาหลี (**หมายเหตุ:**การเปลี่ยนสีของทุ่งดอกโคเคีย ซึ่งทั้งนี้ขึ้นอยู่กับสภาพอากาศ ทางบริษัทมีอาจกำหนดได้)

นำท่านเดินทางสู่ **เกะนามิ** (ใช้เวลา นั่งเรือประมาณ 10-15 นาที)

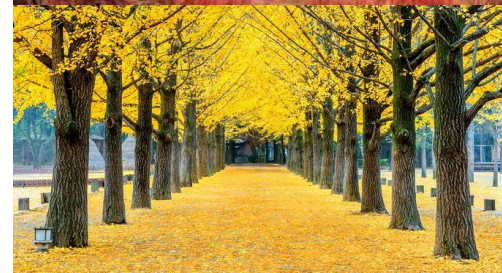

ให้ท่านได้ดื่มด่ำกับธรรมชาติ แมกไม้ ทิวสนบนเกาะนามิ ซึ่งถือเป็นช่วงเวลาที่ดีที่สุดท่ามกลางบรรยากาศโรแมนติก ให้ท่านได้ย้อนรอยละครกรีกแนว DRAMA ซีรีส์เกาหลีที่โด่งดังไปทั่วเอเชีย WINTER LOVE SONG หรือ เพลงรักในสายลมหนาว พร้อมเก็บภาพความประทับใจ ถ่ายรูป กับดาราสดงามนำ BAE YONG JOON และ CHOI JI WOO รูปปั้นที่สร้างขึ้นเพื่อไว้เก็บเป็นภาพความประทับใจกับฉากและเนื้อเรื่องที่เรียกเสียงสะอื้นและน้ำตาของผู้ชมนอกจากนี้ยังมีกิจกรรมอื่นๆ ให้ท่านได้ปั่นจักรยานชมวิวเหมือนในละครหรือชมฟาร์มเลี้ยงนกกระจอกเทศ ได้เวลาสมควร นั่งเรือกลับมาฝั่ง

นำท่านเดินทางสู่ **เมืองชวอน**

ค่ำ

๑๐ **บริการอาหารค่ำ ณ ภัตตาคาร (มื้อที่2)** เมนู DUKKALBI ไก่ผัดเผ็ดบาร์บีคิวเป็นเนื้อไก่ที่หันออกเป็นชิ้นพอคำคลุกเคล้าด้วยซีอิ๊วเครื่องปรุงและหมักทิ้งไว้จนได้ที จึงนำเนื้อไก่และผักมาผัดบนกระทะยักษ์ พร้อม กิมจิ ซุปสาหร่าย และข้าวสวย

จนสมควรแก่เวลานำท่านเดินทางเข้าสู่ที่พัก

ที่พัก: CENTRAL PLAZA หรือระดับใกล้เคียงกัน:

(ชื่อโรงแรมที่ท่านพัก ทางบริษัทจะทำการแจ้งพร้อมใบนัดหมาย 5-7 วัน ก่อนเดินทาง)

วันที่สาม

สวนสนุกเอเวอร์แลนด์(รวมบัตร) – อันยางอาร์ตพาร์ค – ตลาดทองแดมุน

๑๐ **เช้า,เที่ยง,เย็น**

เช้า

๑๐ **รับประทานอาหารเช้า ณ ห้องอาหารของโรงแรม (มื้อที่ 3)**

จากนั้นนำท่านเดินทางสู่ **สวนสนุกเอเวอร์แลนด์** ถูกขนานนามว่า "ดิสนีย์แลนด์เกาหลี" สวนเปิดในหุบเขาที่มีชื่อเสียงมากที่สุดของประเทศ ภายใน Festival World จะประกอบไปด้วย Global Fair, American Adventure, Magic Land European Adventure และ Equatorial Adventure การท่องเที่ยวภายในสวนสนุกแห่งนี้ แนะนำว่า ควรขึ้นรถบัสท่องเที่ยวไปกับโลกของสัตว์ป่าซาฟารี ชมไลเกอร์แฝดคู่แรกของโลก ที่นี่ ท่านจะพบว่าเจ้าป่าสิงโตและเสือสามารถอยู่ด้วยกันได้อย่างเป็นสุข และชมความน่ารักของหมีที่ สามารถสื่อสารกับคนขับได้อย่างดีไม่ว่าจะตัวใหญ่มากถึงใหญ่น้อย จากนั้นทดลองสนุกกับเครื่องเล่นนานาชนิด เช่น รถไฟเหาะ T-Express หนอนสะบัดซาร์ป โรงหนังสามมิติ บ้านผีสิง หมุนดีดลังกาสองตลบ เป็นต้น หรือนำท่านสามารถเดินไปชมเทศกาลดอกไม้ที่จัดได้อย่างสวยงามเป็นสวนขนาดใหญ่ชมดอกไม้หลากสีอันสวยงาม



เที่ยง

๑๐ **รับประทานอาหารกลางวัน (มื้อที่4)** เมนูคาลบี้ หมูย่างเกาหลีเป็นอาหารพื้นเมืองเกาหลีเลื่องชื่อและเป็นที่ยุติกันดีทั่วโลก มีรสชาติออกหวานกลมกล่อม โดยนำหมูส่วนที่ติดกับกระดูก นำไปย่างบนเตาถ่านแบบดั้งเดิม เสริฟพร้อมข้าวสวยร้อนๆ และเครื่องเคียงต่างๆ

ได้เวลาพอสมควรนำท่านเดินทางสู่กรุงโซล

อันยางอาร์ตพาร์ค(Anyang Art Park) จุดเช็คอินสวนสุดชิป ใกล้โซล อุทยานแห่งนี้เพียบพร้อมไปด้วยสิ่งอำนวยความสะดวกเพื่อการพักผ่อนที่หลากหลายเช่นน้ำตกเทียม เวทีเปิดโล่ง ห้องโถงนิทรรศการ เส้นทางเดินเท้า และสิ่งอำนวยความสะดวกแสงสว่าง ด้วยน้ำที่ใสสะอาดไหลผ่านหุบเขาใกล้เคียงและสภาพแวดล้อมที่เขียวชอุ่มของป่าสวนแห่งนี้เป็นสถานที่พักผ่อนที่สะดวกต่อการเดินทางใกล้กับสถานีรถไฟใต้ดินกรุงโซล

นำท่านไป **ศูนย์รวมเครื่องสำอางแบรนด์ดังเกาหลี** เช่น ROJUKISS, LOTREE, LANEIGN, SULWASOO ให้ท่านได้เลือกซื้อในราคาพิเศษหลังจากนั้นพาทุกท่านตะลุยซูเปอร์ช้อปปิ้งที่ได้ชื่อว่าใหญ่ที่สุดในเอเชีย **ตลาดทองแดมุน** อีสระให้ท่านช้อปปิ้งห้างสรรพสินค้ากว่า 10 แห่ง ที่บางห้างเปิดตลอด 24 ชั่วโมง เช่น MIGLIORE, DOOTA TOWER, HELLO AM, DESIGNER CLUB ท่านสามารถเลือกซื้อสินค้าหลากหลายประเภทได้ที่นี้ อาทิเช่น เสื้อผ้าบุรุษ-สตรี รองเท้าบุรุษ-สตรี รองเท้าผ้าใบ เข็มขัด ของที่ระลึก ชุดเครื่องครัว ถุงเท้า ผ้าพันคอ ในราคาเกาหลี อย่างแท้จริง

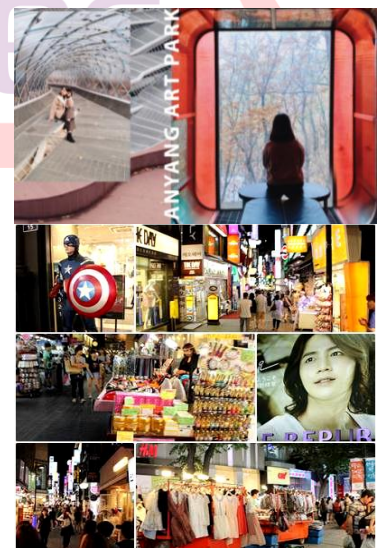

ค่ำ

๑๐ **บริการอาหารค่ำ (มื้อที่5)** เมนูไก่ตุ๋นโสม เป็นอาหารบำรุงสุขภาพต้นตำรับชาววัง เสริฟในหม้อดิน ท่ามกลางน้ำซุ้ที่กำลังเดือดพล่าน คัดเลือกไก่ขนาดกำลังเหมาะ ผ่านการเลี้ยงจนอายุได้ 45 วัน นำมาทำความสะอาด ควักเครื่องในออกจนหมด แล้วนำเครื่องยาจีน อาทิ เกาลัด, เก้าอี้, พุทราจีน และรากโสม พร้อมด้วยข้าวเหนียว ใส่ลงไปในตัวไก่ แล้วผ่านการตุ๋นจนได้ที่ เนื้อไก่ล่อนจนสามารถรับประทานได้อย่างสะดวก เพิ่มรสชาติด้วยเส้นก๋วยเตี๋ยวแบบเกาหลี เกลือ และพริกไทยปน จากนั้นนำท่านเดินทางสู่ที่พัก **ที่พัก: VIP HOTEL หรือระดับใกล้เคียงกัน:**



(ชื่อโรงแรมที่ท่านพัก ทางบริษัทจะทำการแจ้งพร้อมใบนัดหมาย 5-7วัน ก่อนวันเดินทาง)

วันที่สี่

พิพิธภัณฑ์紗紗ราย – ไซซุดฮันบก - พระราชวังเคียงบ็อด -SEOUL TOWER
ช้อปปิ้งเมียงดง

๑๐ เข้า,เที่ยง,เย็น

เช้า

๑๐**รับประทานอาหารเช้า ณ ห้องอาหารของโรงแรม (มือที่ 6)**

ระหว่างเดินทางผ่านชม จากนั้น นำท่านสู่ **ศูนย์โสมรัฐบาล** ซึ่งรับรองคุณภาพจากรัฐบาล เป็นโสมที่อายุ 6 ปี ซึ่งถือว่ามีความปลอดภัยที่สุด ให้ท่านได้เลือกซื้อโสมคุณภาพและราคาถูกกว่าไทย 2 เท่า โสมเกาหลีถือเป็นยาบำรุงร่างกาย หรือสามารถซื้อเป็นของขวัญจากประเทศเกาหลี จากนั้นนำท่านเดินทางสู่ร้านสมุนไพร **RED PINE** เป็นผลิตภัณฑ์ที่สกัดจากน้ำมันสน ที่มีสรรพคุณช่วยบำรุงร่างกาย ลดไขมัน ช่วยควบคุมอาหารและรักษาสมดุลในร่างกาย จากนั้นนำท่านชม **พิพิธภัณฑ์紗紗ราย** จัดแสดงเรื่องราวต่างๆของการทำ紗紗รายและประวัติความเป็นมาต้นกำเนิดของการผลิต紗紗รายและขั้นตอนการผลิต紗紗รายที่ใหม่ทุกวันให้ท่านจะได้เลือกชิมผลิตภัณฑ์ที่ทำจาก紗紗รายหลากหลายรสชาติให้ลิ้มลองและเลือกซื้อเพื่อ ให้ท่านได้ใส่ชุด**ประจำชาติเกาหลี "ฮันบก"**และถ่ายรูปภาพความประทับใจนำมาเป็นของขวัญ เช่น 紗紗รายอบแห้ง,紗紗รายย่างเป็นมาต้นกำเนิดของการผลิต紗紗รายและขั้นตอนการผลิต紗紗รายที่ใหม่ทุกวันให้ท่านจะได้เลือกชิมผลิตภัณฑ์ที่ทำจาก紗紗รายหลากหลายรสชาติให้ลิ้มลองและเลือกซื้อเพื่อ ให้ท่านได้ใส่ชุด



เที่ยง

๑๐**บริการอาหารกลางวัน(มือที่7) เมนู พุลโกกิ(Bulgogi)**

อาหารขึ้นชื่อของเกาหลี เป็นสีกึ่งน้ำกึ่งแห้ง ส่วนผสมของเมนูนี้คือหมูหมักชิ้นบาง ๆ ปลาหมึกสด ผักต่าง ๆ เช่น กะหล่ำปลี พริกทองอ่อน ถั่วงอก แครอท เห็ดและวุ้นเส้นมาต้มรวมกัน

บ่าย

จากนั้นนำท่านเดินทางผ่านชม **ทำเนียบประธานาธิบดีหรือบลูเฮาส์** และชม **พระราชวังเคียงบ็อด** พระราชวังเก่าแก่ที่สุดของราชวงศ์โชซอน สร้างขึ้นในปี ค.ศ.1394 โดยใช้เป็น ศูนย์กลางการปกครองในสมัยโบราณโดยเป็นทั้งที่ประทับและฐานอำนาจของพระเจ้าแทจงอนและต่อเนื่องมาถึงกษัตริย์ในราชวงศ์โชซอนพระที่นั่งคินชองจอนถูกสร้างขึ้นมาเพื่อเป็นที่ว่าราชการต่อมมาคณะปกครองเกาหลีของญี่ปุ่นได้สร้างอาคารรัฐสภานาถยักษขึ้นคั่นเพื่อต้องการแสดงนัยเด่นชัดว่าต้องการตัดความผูกพันระหว่างพระราชวงศ์กับราษฎรอาคารหลังนี้ได้ถูกรื้อถอนไปในโอกาสครบรอบ50ปีการปลดแอกจากญี่ปุ่นในเขตพระราชวังยังมีพระตำหนักเคียวฮเววู เป็นอาคารสองชั้น ตัวพระตำหนักถูกสร้างให้ยื่นออกไปกลางสระน้ำที่เต็มไปด้วยฝูงหงส์สร้างขึ้นเพื่อใช้เป็นสถานที่สำหรับจัดงานเลี้ยงพระราชทาน



นำท่านเดินทางเข้าสู่ **กรุงโซล** เดินทางไปยังย่านรอยละครซีรีย์เกาหลีดัง MY NAME IS KIM SAM SOON และ BOY OVER FLOWER ที่ "นัมซาน" ภูเขาแห่งเดียวที่ตั้งอยู่ใจกลางกรุงโซลบนยอดเขามีสถา **SEOUL TOWER** 1 ใน 18 หอคอยเมืองที่สูงที่สุดในโลกมีความสูงถึง 480 เมตร เหนือระดับน้ำทะเล นำท่านสู่ **NAMSAN VIEW POINT** ให้ท่านได้ถ่ายรูปและสัมผัสความน่ารักของวิวรันเกาหลี นิยมมาคล้องกุญแจไว้ด้วยกันกระเบื้องทุกด้านของ SEOUL TOWER จึงเต็มไปด้วย กุญแจหลากหลายสี (**ไม่รวมค่าลิฟท์**) ถึงเวลาพาทุกท่านตะลุยสู่แหล่งช้อปปิ้งที่ได้ชื่อว่าใหญ่ที่สุดในเอเชีย จากนั้นนำท่านชมแหล่งช้อปปิ้งปลอดภาษี **DUTY FREE** ช้อปปิ้งสินค้าแบรนด์เนม มากมาย อาทิ นาฬิกา,แว่นตา,เครื่องสำอางค์, กระเป๋า,กล้องถ่ายรูป หรือจะเป็นโทรศัพท์มือถือ ให้ท่านอิสระได้เลือกซื้ออย่างเต็มที่ ถึงเวลานำท่านเดินทางช้อปปิ้งที่ **เมียงดง** หรือ **สยามสแควร์เกาหลี**ท่านสามารถเลือกสินค้าแบรนด์เนมชั้นล่าสุดของเกาหลีได้ที่นี่โดยเฉพาะสินค้าวัยรุ่นเช่นเสื้อผ้า รองเท้า กระเป๋า เครื่องประดับ ทั้งแบรนด์เนม เช่น EVISU, GAP, ONISUKA TIGER และสินค้าจากแบรนด์เกาหลี โดยเฉพาะ เครื่องสำอางเช่นETUDE HOUSE, SKIN FOOD, THE FACE SHOP, MISSHA, ROJUKISS, LANEIGE อีกทั้งยังมีร้านกาแฟ ร้านอาหารต่างๆ ท่านสามารถลิ้มลองไอศกรีม 2,000 วอน ที่สูงเกือบฟุตได้ที่นี่ และKRISPY KREMEโดนัท ที่สุดแสนอร่อย





คำ ๑๐ **บริการอาหารเย็น(มื้อที่8)เมนูบิบบิมบับ ข้าวยำเกาหลี กับ ซุป สุกี้สไตล์เกาหลี บนหม้อไฟร้อนๆ** ประกอบด้วย ผักสดชนิดต่างๆ และเนื้อหมูสไลด์น้ำซุปร้อนๆ และเส้นอุด้งซึ่งขาดไม่ได้ในการทาน ซามู ซามู พร้อมข้าวสวย

ที่พัก:VIP HOTEL หรือระดับใกล้เคียงกัน:

(ชื่อโรงแรมที่ท่านพัก ทางบริษัทจะทำการแจ้งพร้อมในนัดหมาย 5-7 วัน ก่อนวันเดินทาง)

วันที่ห้า

ช้อปปิ้งย่านสงแด - 934 King's cross cafe - ฮานิล ปาร์ค - ฮุนไดเอาท์เล็ต

๑๐ เข้า,เที่ยง,

เช้า ๑๐**บริการอาหารเช้า ณ ห้องอาหาร ของโรงแรม (มื้อที่ 9)**
จากนั้น นำท่านเดินทางสู่ **ศูนย์สมุนไพรฮ็อกเกตนามู** ต้นไม้ชนิดนี้เจริญเติบโตในป่าลึกบนภูเขาที่ปราศจากมลภาวะและระดับสูงเหนือน้ำทะเล 50-800 เมตร เมล็ดพันธุ์ของสมุนไพรฮ็อกเกตนามูนี้เป็นที่นิยมของคนเกาหลีรุ่นใหม่ เพราะมีผลช่วยลดระดับไขมันในเลือด ป้องกันโรคตับแข็งไม่ถูกทำลายจากการดื่มแอลกอฮอล์ กาแฟ บุหรี่ สารตกค้างจากอาหาร และยา
จากนั้นพาท่านชม **ชมโรงงานพลอยสีม่วง (AMETHYST FACTORY)** เป็นของนำโชคของชาวเกาหลีซึ่งมี แหล่งกำเนิดในประเทศเกาหลี คนเกาหลีมีความเชื่อว่าเป็นพลอยนำโชค นำความโชคดีมาให้แก่ผู้ที่มีไว้ครอบครอง

นำท่าน **ช้อปปิ้งย่านสงแด** เป็นย่านช้อปปิ้งบริเวณด้านหน้าของมหาวิทยาลัยสงอิก นำท่านไปถ่ายรูปที่ **934 King's cross คาเฟ่"แสรรี่ พอดเดอร"** คาเฟ่เกาหลี ที่แฟน ๆ แสรรี่ห้ามพลาด พาเหล่าสาวกแสรรี่ได้เข้าไปสัมผัสโลกพอมดมถ่ายรูปสวยๆ พร้อมพรีอบถ่ายรูปเก๋ๆมากมาย(ไม่รวมค่าเครื่องตั้ง)และอิสระช้อปปิ้งสินค้าในย่านนี้ส่วนใหญ่เป็นสินค้าวัยรุ่นที่ทันสมัยและราคาไม่แพงเช่นเสื้อผ้าที่ออกแบบโดยดีไซเนอร์เกาหลีรองเท้ากระเป๋าเครื่องประดับ เครื่องสำอาง เช่น เสื้อผ้า กระเป๋า รองเท้าของกีฬาช้อปปิ้ง เครื่องเขียน และที่เยอะไม่แพ้กันก็คือขนมต่างๆและยังมีร้านแบรนด์เนมอยู่ทั่วไปเช่น EVISU,ZARA อีกทั้งยังมีร้านกาแฟที่เป็นเอกลักษณ์ แกลเลอรี ร้านค้าจำหน่ายสินค้าแฟชั่น คลับ ตลาดศิลปะ และร้านอาหารที่น่าสนใจในหมู่วัยรุ่นอายุ 20-30 ปีที่นิยมมาเดินเล่น ราคาของสินค้าและร้านอาหารต่างๆก็ยังไม่แพงอีกด้วย



เที่ยง ๑๐ **บริการอาหารกลางวัน (มื้อที่ 10) เมนูจิมดัก(Jimdak) หรือไก่ตุ๋นซีอิ้วเกาหลี ผสมกับเส้นที่เหนียวนุ่ม หัวหอมใหญ่ รสชาติคล้ายไก่พะโล้ของไทยแต่จะเผ็ดกว่านิดหน่อย เป็นเมนูชื่อดังจากเมืองอันดง**

จากนั้นนำท่านเดินทางไป **ชม HANEUL PARK** มีพื้นที่ 190,000 ตารางเมตร เป็นสวนสาธารณะที่ตั้งอยู่บนเนินเขาที่สูงที่สุดในบรรดาสวนทั้ง 5 แห่ง สวนแห่งนี้จึงได้ชื่อว่า ฮานิล ที่แปลว่า 'ท้องฟ้า' **การเข้าชมรวมค่านั่งรถไฟไฟฟ้าแล้ว** เป็นสวนสาธารณะที่ขึ้นชื่อว่าสวยที่สุดในโซล และสามารถเที่ยวได้ ทุกฤดูกาล สามารถมองเห็นวิวทิวทัศน์ทั้งดงามของเมืองโซล ไม่ว่าจะเป็นภูเขาหนัมซาน (Mount Namsan) ภูเขาบุกฮันซาน(Mount Bukhansan) และภูเขากวานัคซาน (Mount Gwanaksan) ในช่วงหน้าร้อนจะมีดอกทานตะวันบานให้ได้ชม ส่วนในช่วงใบไม้เปลี่ยนสีก็จะมีเทศกาลดอกหญ้าบาน (Seoul Eulalia Festival) หลายคนนิยมมาชมความสวยงาม รวมถึงมีต้น Redwood ยาวเรียงรายไปถึง 900 เมตร ให้ชมอีกด้วย สลับกับสีส้มของใบไม้เปลี่ยนสีที่อยู่บนยอดเขาของที่นี่กัน สวนฮานิลจึงกลายเป็นสวนสาธารณะที่โรแมนติกสุดๆ



นำท่านช้อปปิ้ง **HYUNDAI OUTLET** มีร้านค้าหลากหลายกว่า 165ร้านค้าและมีสินค้า Brand ดังมากมายหลายยี่ห้อ เช่น Armani, Calvin Klein, Diesel, DKNY,Guess, Escada โดยสินค้าจะมีการจัดลดราคา 30-80% นำท่านช้อปปิ้ง HYUNDAI OUTLET มีร้านค้าหลากหลายกว่า 165ร้านค้า และมีสินค้า Brand ดังมากมายหลายยี่ห้อ เช่น Armani,Calvin Klein,Diesel,DKNY,Guess,Escada โดยสินค้าจะมีการจัดลดราคา 30-80%

ได้เวลานำท่านสู่สนามบินอินชอน นำท่านสู่ **สนามบินอินชอน** ระหว่างทางพาท่านแวะแวะละลายเงินวอนที่ **SUPER MARKET** ซึ่งท่านสามารถเลือกซื้อสินค้าเกาหลีได้อีกรอบ โดยเฉพาะของกิน เช่น บะหมี่ชินรามิเยน (มามาสสไตล์เกาหลี) อุด้ง กิมจิ ขนมซ็อคโกพาย น้ำจิ้มปรุงรสหมูย่างเกาหลี ไก่ตุ๋นโสมสำเร็จรูปผลไม้ตามฤดูกาล ในราคาพิเศษก่อนกลับเมืองไทย

จนสมควรแก่เวลานำท่านเดินทางสู่ ท่าอากาศยานอินชอน

- วันที่หก** ท่าอากาศยานอินชอน - ท่าอากาศยานดอนเมือง
- 00.20 น.** เดินทางกลับโดยสายการบิน **THAI AIR ASIA X (XJ)** เที่ยวบินที่ **XJ703 (ไม่มีบริการอาหาร เครื่องดื่มบนเครื่อง ท่านสามารถสั่งซื้อได้ตามอัธยาศัยกับพนักงานต้อนรับบนเครื่อง)**
- 04.20 น.** เดินทางถึง ท่าอากาศยานดอนเมือง เดินทางกลับโดยสวัสดิภาพพร้อมความประทับใจ

หากท่านต้องซื้อบัตรโดยสารภายในประเทศเพื่อไปและกลับกรุงเทพฯ

กรุณาแจ้งบริษัท ก่อนทำการจอง มิฉะนั้น บริษัทฯ มิสามารถรับประกันใดๆ ทั้งสิ้น

ราคาทัวร์รวม	ราคาทัวร์ไม่รวม
<ul style="list-style-type: none"> - ค่าตัวโดยสารเครื่องบินไป-กลับชั้นประหยัดพร้อมค่าภาษีสนามบินทุกแห่งตามที่ระบุในรายการ (ตัวกรุ๊ปไม่สามารถเลื่อนวันกลับได้ ต้องไป-กลับพร้อมคณะเท่านั้น) ที่นั่งเป็นไปตามสายการบิน จัดสรรตามกรุ๊ปทัวร์ ไม่สามารถระบุได้ - ค่าอาหารทุกมื้อ ตามที่ระบุในรายการ - ค่าเข้าชมสถานที่ต่างๆ ตามที่ระบุในรายการ - ค่าที่พักตามระบุในรายการ พักห้องละ 2-3 ท่านตามโรงแรมที่ระบุหรือเทียบเท่า - ค่ายานพาหนะนำเที่ยวตามรายการ - ค่าน้ำหนักสัมภาระ สายการบิน THAI AIR ASIA X (XJ) กำหนดน้ำหนักสัมภาระโหลดใต้ท้องเครื่องไป-กลับ ท่านละ 20กก. สัมภาระถือขึ้นเครื่อง (Carry on) 7กก. - ค่าหัวหน้าทัวร์นำท่านท่องเที่ยวตลอดรายการในต่างประเทศ - ค่าประกันอุบัติเหตุระหว่างเดินทาง การชดเชยอุบัติเหตุส่วนบุคคลกรณีเสียชีวิต สูญเสียอวัยวะ สายตาหรือทุพพลภาพถาวรสิ้นเชิง 1,000,000 บาท การรักษาพยาบาลต่ออุบัติเหตุแต่ละครั้ง 500,000บาท(เงื่อนไขตามกรมธรรม์) ไม่รวมประกันสุขภาพ ท่านสามารถสั่งซื้อประกันสุขภาพเพิ่มได้ 	<ul style="list-style-type: none"> - ค่าใช้จ่ายส่วนตัว อาทิ ค่าทำหนังสือเดินทาง, ค่าโทรศัพท์ส่วนตัว, ค่าช้อปปิ้ง, มินิบาร์ในห้อง, รวมถึงค่าอาหาร และเครื่องดื่มที่สั่งเพิ่มนอกเหนือรายการ (หากท่านต้องการสั่งเพิ่ม กรุณาติดต่อหัวหน้าทัวร์แล้วจ่ายเพิ่มเองต่างหาก) - ค่าทิปคนขับรถและไกด์ท้องถิ่นท่านละ 50,000 วอนหรือ 1,500 บาท ต่อท่านตลอดทั้งทริป (ชำระค่าทิปที่สนามบินวันเช็คอิน) - ค่าภาษีมูลค่าเพิ่ม 7% และภาษีหัก ณ ที่จ่าย 3% (กรณีที่ท่านต้องการใบเสร็จรับเงินในนามบริษัทหรือต้องการใบกำกับภาษี) - ค่าน้ำหนักกระเป๋าสัมภาระที่หนักเกินจากสายการบินกำหนด (ปกติ 20 กก.), ค่าประกันกระเป๋ากรณีเกิดการชำรุดเสียหาย - ค่าวีซ่าสำหรับพาสปอร์ตต่างดาว กรุณาเตรียมเอกสารคือ 1)พาสปอร์ต 2)ใบประจำตัวคนต่างดาว 3)ใบสำคัญถิ่นที่อยู่ 4)สำเนาทะเบียนบ้าน(ถ้ามี) 5)สมุดบัญชีเงินฝาก(ถ้ามี) 6)รูปถ่ายสี 2 นิ้ว 2 รูป แล้วทางบริษัทฯจะเป็นผู้ดำเนินการยื่นวีซ่าให้ท่านโดยจ่ายค่าบริการต่างหาก (สำหรับหนังสือเดินทางต่างดาว เจ้าของหนังสือเดินทางต้องทำเรื่องแจ้งเข้า-ออกด้วยตนเองก่อนจะยื่นวีซ่า)

ที่นั่ง Hot Seat ราคา 2,200 บาท/เที่ยว

เป็นที่นั่งที่มีพื้นที่ว่างที่มากกว่าที่นั่งมาตรฐาน ด้วยพื้นที่วางขาที่กว้างเป็นพิเศษ มีพื้นที่พอกที่จะสามารถยืดขาได้อย่างเต็มที่

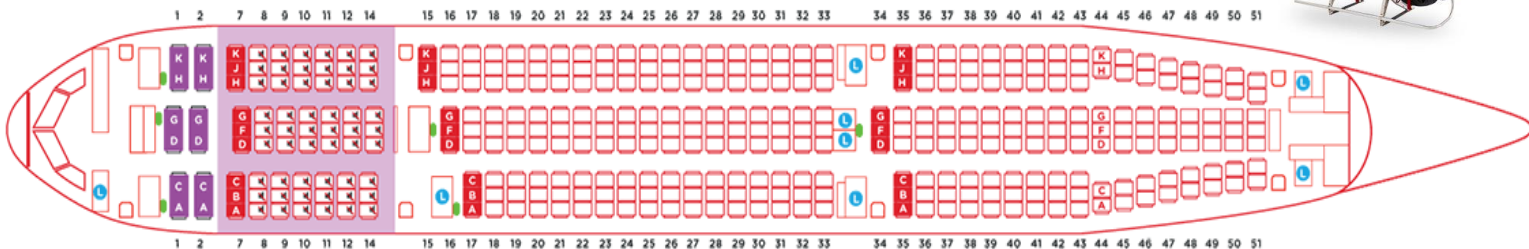

 ที่นั่งพรีเมียม
 ที่นั่ง Hot Seat
 ที่นั่งมาตรฐาน
 โซนปลอดเสียง
 ประตูทางออก
 ที่นั่งทารก
 ห้องน้ำ

****กรณีท่านมีความประสงค์จะซื้อน้ำหนักเพิ่ม กรุณาแจ้งพร้อมจองทัวร์หรือก่อนเดินทาง10วันพร้อมชำระค่าน้ำหนัก****

- **ซื้อน้ำหนักเพิ่ม 5 กก. ชำระเพิ่ม 600 บาท**
- **ซื้อน้ำหนักเพิ่ม 10 กก. ชำระเพิ่ม 1,000 บาท**
- **ซื้อน้ำหนักเพิ่ม 20กก. ชำระเพิ่ม 2,000 บาท**

ประกาศสำคัญ รับเฉพาะผู้มีวัตถุประสงค์เพื่อการท่องเที่ยว ค่าทัวร์ที่จ่ายให้กับผู้จัด เป็นการชำระแบบจ่ายชำระขาด และ

ผู้จัดได้ชำระให้กับสายการบินและสถานที่ต่างๆ แบบชำระขาดเช่นกันก่อนออกเดินทาง ฉะนั้นหากท่านไม่ได้ร่วมเดินทาง หรือใช้บริการตามรายการไม่ด้วยสาเหตุใด หรือได้รับการปฏิเสธการเข้าหรือออกนอกเมืองจากประเทศในรายการ (ประเทศไทยและประเทศเกาหลีใต้) ทางผู้จัด ขอสงวนสิทธิ์การคืนเงินสดส่วนใดๆ รวมทั้งค่าตัวเครื่องบินให้แก่ท่าน

*ขอสงวนสิทธิ์ในการปรับเปลี่ยนราคาเพิ่ม หากมีการปรับขึ้นของภาษีน้ำมันหรือภาษีใดๆ จากสายการบิน *
หมายเหตุสำคัญ : ราคาและค่าบริการเป็นราคาตัวเครื่องบินโปรโมชัน เมื่อชำระเงินค่าจองทัวร์ ค่าทัวร์
 มิสามารถเปลี่ยนแปลง วันเดินทาง ชื่อผู้เดินทาง และ/หรือ ยกเลิก เลื่อนวันเดินทาง ขอคืนเงินมัดจำ ค่าทัวร์ได้ทุกกรณี
 และ กรณีที่ท่านเดินทางมาจากต่างจังหวัด โดยเครื่องบินภายใน กรุณาแจ้งบริษัทฯ ก่อนที่ทำการจองตัวเครื่องบิน มิฉะนั้น
 บริษัทฯ ไม่รับผิดชอบค่าใช้จ่ายที่เกิดขึ้น กรณีกรุ๊ปไม่สามารถออกเดินทางโดยจำนวนสมาชิกไม่ถึง 20 ท่าน บริษัทฯ แจ้ง
 ท่านก่อนการเดินทาง 7 วัน โดยคืนเงินค่าทัวร์ให้กับท่านทั้งหมด หรือเลื่อนการเดินทางในช่วงการเดินทางอื่น และ
 ค่าบริการนี้รับเฉพาะนักท่องเที่ยวชาวไทยเท่านั้น **และกรณีที่ท่านเมื่อเดินทางถึงแล้วไม่ท่องเที่ยวพร้อมคณะ
 บริษัทฯ ขอเรียกชำระเงินเพิ่มท่านละ 300 USD** ประเทศเกาหลีใต้จะมีช่างภาพมาถ่ายรูป และช่วยดูแลอำนวยความสะดวกตลอดการเดินทาง และวันสุดท้ายช่างภาพจะนำภาพถ่ายมาจำหน่ายกับลูกค้าทัวร์ หากว่าท่านใด
 สนใจสามารถซื้อได้ แต่ถ้าท่านใดไม่สนใจก็ไม่ต้องซื้อ เพราะทางบริษัททัวร์ไม่มีการบังคับลูกค้าทัวร์ซื้อแต่อย่าง
 ใด แต่เป็นการบอกกล่าวล่วงหน้า

ข้อความสำคัญ โปรดอ่านอย่างละเอียด

ในกรณีที่ลูกค้าเดินทางไปประเทศเกาหลีใต้ แล้วไม่สามารถผ่าน เข้า-ออก นอกประเทศได้ ทำให้ลูกค้าต้องถูก
 ส่งตัวกลับเข้าประเทศไทย จึงมีค่าใช้จ่ายที่เกิดขึ้นในการเปลี่ยนตัวขากลับ และรวมถึงค่าบริการอื่นๆ ที่เกิดขึ้นด้วย ฉะนั้น
 ลูกค้าจะต้องเป็นผู้รับผิดชอบในค่าใช้จ่ายที่เกิดขึ้นที่ทางประเทศนั้นๆ เรียกเก็บ ทางผู้จัดและทางสายการบินจะไม่
 รับผิดชอบค่าใช้จ่ายที่เกิดขึ้นในทุกกรณี หรือต้องรอกลับประเทศไทยในเที่ยวบินถัดไปที่มียี่นั่งว่าง หรือตามวันเดินทาง
 ของตัวเครื่องบิน **ทั้งนี้ ขึ้นอยู่กับเจ้าหน้าที่ตรวจคนเข้าเมืองของประเทศเกาหลีใต้และสายการบินเป็นผู้พิจารณา** ทางผู้
 จัดไม่สามารถเข้าไปแทรกแซงได้ ** ตม. ตรวจคนเข้าเมืองประเทศเกาหลีใต้จะมีการสุ่มตรวจ และอาจมีการเรียกไป
 สัมภาษณ์ ในการที่ทางตรวจคนเข้าเมืองเรียกสัมภาษณ์นั้น ขึ้นอยู่กับทางตรวจคนเข้าเมืองเป็นผู้พิจารณา และอยู่ใน
 ดุลพินิจของทางเจ้าหน้าที่ ตม. ทางบริษัททัวร์ไม่สามารถเข้าไปแทรกแซงได้

เงื่อนไขในการจอง มัดจำท่านละ **8,000** บาทต่อท่าน และ ชำระส่วนที่เหลือก่อนวันเดินทางอย่างน้อย 15 วัน
 ล่วงหน้า (การไม่ชำระเงินมัดจำ หรือชำระไม่ครบ หรือเช็คธนาคารถูกระงับการจ่ายไม่ว่าด้วยสาเหตุใดใด ผู้จัดมีสิทธิ
 ยกเลิกการจองหรือยกเลิกการเดินทาง)

****สำเนาหน้าพาสปอร์ตผู้เดินทาง (*จะต้องมีอายุเหลือมากกว่า 6 เดือนก่อนหมดอายุนับจากวันเดินทางไป-กลับ*)
 กรุณาตรวจสอบก่อนส่งให้บริษัท มิฉะนั้นทางบริษัทจะไม่รับผิดชอบกรณีพาสปอร์ตหมดอายุและด้านตรวจปฏิเสธการออก
 และเข้าเมืองท่าน*** กรุณาส่งพร้อมพร้อมหลักฐานการโอนเงินมัดจำ หรือส่งพร้อมยอดคงเหลือ****

เอกสารใช้ในการเดินทาง

- หนังสือเดินทางที่เหลืออายุการใช้งานมากกว่า 6 เดือน **กรณีที่หนังสือเดินทางเล่มใหม่กรุณาเตรียม
 หนังสือเดินทางเล่มเก่าไปด้วย ณ วันเดินทาง หนังสือรับรองการทำงานเป็นภาษาอังกฤษ (ตำแหน่ง,
 เงินเดือน)
- สำเนาบัตรพนักงาน และสำเนาบัตรประจำตัวประชาชน พร้อมเซ็นสำเนาถูกต้อง
- กรณีที่ท่านเป็นเจ้าของกิจการกรุณาเตรียมสำเนาหนังสือจดทะเบียนที่มีชื่อท่านพร้อมเซ็นรับรองสำเนา
- กรณีเป็นนักเรียนนักศึกษาเตรียมหนังสือรับรองจากทางสถาบันเป็นภาษาอังกฤษ
- การเรียกเก็บเอกสารเพิ่มเติมนี้เพื่อประโยชน์ในการเดินทางเข้าประเทศเกาหลีของท่านที่ทางบริษัทจะได้
 แจ้งให้หัวหน้าทัวร์ทราบเพื่อให้คำแนะนำท่านในการเข้าเมืองเกาหลีใต้

การยกเลิกการจอง: เนื่องจากเป็นราคาโปรโมชั่น ตัวเครื่องบินเป็นราคาแบบซื้อขาด เมื่อท่านตกลงจองทัวร์โดยจ่ายเงิน
 มัดจำ หรือ ค่าทัวร์ทั้งหมดแล้ว ขอสงวนสิทธิ์ในการยกเลิก การเดินทาง เลื่อนการเดินทาง ขอคืนเงินไม่ว่ากรณีใดทั้งสิ้น

หมายเหตุ

**กรุณาอ่านศึกษารายละเอียดทั้งหมดก่อนทำการจอง เพื่อความถูกต้องและความเข้าใจตรงกันระหว่างท่าน
 ลูกค้าและบริษัท ฯ และเมื่อท่านตกลงชำระเงินมัดจำหรือค่าทัวร์ทั้งหมดกับทางบริษัทฯ แล้ว ทางบริษัทฯ จะถือว่าท่านได้ยอมรับเงื่อนไขข้อตกลงต่างๆ ทั้งหมด**

- 1. บริษัทฯ ขอสงวนสิทธิ์ที่จะเลื่อนการเดินทางหรือปรับราคาค่าบริการขึ้นในกรณีที่มิผู้ร่วมคณะไม่ถึง 25 ท่าน**
- 2. ขอสงวนสิทธิ์การเก็บค่าน้ำมันและภาษีสนามบินทุกแห่งเพิ่ม หากสายการบินมีการปรับขึ้นก่อนวันเดินทาง**
- 3. บริษัทฯ ขอสงวนสิทธิ์ในการเปลี่ยนเที่ยวบิน โดยมีต้องแจ้งให้ทราบล่วงหน้าอันเนื่องจากสาเหตุต่างๆ**

4. บริษัทฯ จะไม่รับผิดชอบใดๆ ทั้งสิ้น หากเกิดกรณีความล่าช้าจากสายการบิน, การยกเลิกบิน, การประท้วง, การนัดหยุดงาน, การก่อการจลาจล, ภัยธรรมชาติ, การนาสิ่งของผิดกฎหมาย ซึ่งอยู่นอกเหนือความรับผิดชอบของบริษัทฯ
5. บริษัทฯ จะไม่รับผิดชอบใดๆ ทั้งสิ้น หากเกิดสิ่งของสูญหาย อันเนื่องมาจากความประมาทของท่าน, เกิดจากการโจรกรรม และ อุบัติเหตุจากความประมาทของนักท่องเที่ยวเอง
6. เมื่อท่านตกลงชำระเงินมัดจำหรือค่าทัวร์ทั้งหมดกับทางบริษัทฯ แล้ว ทางบริษัทฯ จะถือว่าท่านได้ยอมรับเงื่อนไขข้อตกลงต่างๆ ทั้งหมด
7. รายการนี้เป็นเพียงข้อเสนอที่ต้องได้รับการยืนยันจากบริษัทฯ อีกครั้งหนึ่ง หลังจากได้สำรองโรงแรมที่พักในต่างประเทศเรียบร้อยแล้ว โดยโรงแรมจัดในระดับใกล้เคียงกัน ซึ่งอาจจะปรับเปลี่ยนตามที่ระบุในโปรแกรม
8. การจัดการเรื่องห้องพัก เป็นสิทธิของโรงแรมในการจัดห้องพักให้กับกรุ๊ปที่เข้าพัก โดยมีห้องพักสำหรับผู้สูบบุหรี่ / ปลอดบุหรี่ได้ โดยอาจจะขอเปลี่ยนห้องได้ตามความประสงค์ของผู้ที่พัก ทั้งนี้ขึ้นอยู่กับความพร้อมให้บริการของโรงแรมและไม่สามารถรับประกันได้
9. กรณีผู้เดินทางต้องการความช่วยเหลือเป็นพิเศษ อาทิเช่น ใช้วีวีแซร์ กรุณาแจ้งบริษัทฯ อย่างน้อย 7 วันก่อนการเดินทาง มิฉะนั้น บริษัทฯ ไม่สามารถจัดการได้ล่วงหน้าได้
10. มัคคเทศก์ พนักงานและตัวแทนของผู้จัด ไม่มีสิทธิในการให้คำสัญญาใด ๆ ทั้งสิ้นแทนผู้จัด นอกจากนี้เอกสารลงนามโดยผู้มีอำนาจของผู้จัดกำกับเท่านั้น
11. ผู้จัดจะไม่รับผิดชอบและไม่สามารถคืนค่าใช้จ่ายต่างๆ ได้เนื่องจากเป็นการเหมาจ่ายกับตัวแทนต่างๆ ในกรณีที่ผู้เดินทางไม่ผ่านการพิจารณาในการตรวจคนเข้าเมือง-ออกเมือง ไม่ว่าจะป็นกองตรวจคนเข้าเมืองหรือกรมแรงงานของประเทศในรายการท่องเที่ยว อันเนื่องมาจากการกระทำที่ส่อไปในทางผิดกฎหมาย การหลบหนี เข้าออกเมือง เอกสารเดินทางไม่ถูกต้อง หรือ การถูกปฏิเสธในกรณีอื่น ๆ
12. กรณีต้องการพักแบบ 3 ท่าน ต่อห้องหรือห้องแบบ 3 เตียง TRIPLE กรณีโรงแรมมีห้อง Triple ไม่เพียงพอ ขอสงวนสิทธิในการจัดห้องพักให้เป็นแบบ แยก 2 ห้อง คือ 1 ห้องพักคู่ และ 1 ห้องพักเดี่ยว โดยไม่ค่าใช้จ่ายเพิ่ม
13. สภาพการจราจรในช่วงวันเดินทางตรงกับวันหยุดเทศกาลของเกาหลี หรือ วันเสาร์อาทิตย์ รถอาจจะติด อาจทำให้เวลาในการท่องเที่ยวและ ข้อปั้งแต่ละสถานที่น้อยลง โดยเป็นดุลยพินิจของมัคคเทศก์ และคนขับรถในการบริหารเวลา ซึ่งอาจจะขอความร่วมมือจากผู้เดินทางในบางครั้งที่ต้องเร่งรีบ เพื่อให้ได้ท่องเที่ยวตามโปรแกรม
14. บริการนำดื่มวันละ 1 ขวดต่อคนต่อวัน เริ่มในวันที่ 2 ของการเดินทางถึงวันที่ 5 ของการเดินทางรวมจำนวน 4 ขวด
15. การบริการของรถบัสนำเที่ยวเกาหลี ตามกฎหมายของประเทศเกาหลี มัคคเทศก์และคนขับจะเป็นผู้บริหารเวลาตามความเหมาะสม ทั้งนี้ขึ้นอยู่กับสภาพการจราจรในวันเดินทางนั้นๆ เป็นหลัก จึงขอสงวนสิทธิในการปรับเปลี่ยนเวลาท่องเที่ยวตามสถานที่ในโปรแกรมการเดินทาง
16. การประกันภัย ที่บริษัทฯ ได้ทำไว้สำหรับความคุ้มครองผู้เดินทาง เป็นการการประกันอุบัติเหตุจากการเดินทางท่องเที่ยว ตาม พ.ร.บ การท่องเที่ยว เท่านั้น **ไม่ได้ครอบคลุมถึง สุขภาพ การเจ็บไข้ได้ป่วย** ท่านสามารถขอดูเงื่อนไขกรมธรรม์ของบริษัทฯ ได้ และทางบริษัทฯ ถือว่าท่านได้เข้าใจและยอมรับข้อตกลงแล้วเมื่อท่านชำระเงินค่าทัวร์ (ท่านสามารถซื้อประกันสุขภาพ ในระหว่างการเดินทางได้ จากบริษัท ประกันทั่วไป และควรศึกษาเงื่อนไขความคุ้มครองให้ละเอียด)
17. ผู้จัดจะไม่รับผิดชอบและไม่สามารถคืนค่าใช้จ่ายต่างๆ ได้เนื่องจากเป็นการเหมาจ่ายกับตัวแทนต่างๆ ในกรณีที่ผู้เดินทางไม่ผ่านการพิจารณาในการตรวจคนเข้าเมือง-ออกเมือง ไม่ว่าจะป็นกองตรวจคนเข้าเมืองหรือกรมแรงงานของประเทศในรายการท่องเที่ยว อันเนื่องมาจากการกระทำที่ส่อไปในทางผิดกฎหมาย การหลบหนี เข้าออกเมือง เอกสารเดินทางไม่ถูกต้อง หรือ การถูกปฏิเสธในกรณีอื่น ๆ
