

การเดินทางของความสุข TOURGETHER

PremiumTRIP
ใส่ใจ...ทุกการเดินทาง

ขอนำท่านเดินทางท่องเที่ยวสู่เส้นทางในฝัน โตเกียว - โอซาก้า ประเทศญี่ปุ่น ดินแดนที่เต็มเปี่ยมไปด้วยวัฒนธรรม เทคโนโลยีและความทันสมัยที่ผสมผสานเข้ากันได้อย่างลงตัว

THAI



AIRBUS 380-800
ที่นั่ง 3-4-3



กระเป๋าถือขึ้นเครื่อง (Hand Carry Baggage)

กระเป๋าถือขึ้นเครื่องได้ 1 ชิ้น ฟรี

ขนาด : 25 x 45 x 56 ซม.

น้ำหนัก : 7 กิโลกรัม ต่อ ผู้โดยสาร 1 ท่าน



สัมภาระโหลดใต้ท้องเครื่อง

ขนาด : ความกว้าง x ความยาว x ความสูง รวมกันไม่เกิน 158 ซม.

น้ำหนัก : 30 กิโลกรัม ต่อ ผู้โดยสาร 1 ท่าน



Tourgether Co., Ltd. | TAT License 11 / 07778

199/105 Phanason Villa, Soi Chaturamit-9, Teparak Rd, Bangplee Yai, Bangpli, Samut Prakan 10540

M: 083-138-4486

T/F: 02-023-0527 E: Ananya@tourgether.co.th

W: www.tourgether.co.th

ศูนย์บริการลูกค้า



DAY 1 วันแรกของการเดินทางแห่งความสุขที่จะสร้างความทรงจำสุดประทับใจ **สนามบิน**

DAY 2 สนามบินคันไซ – ปราสาทโอซาก้า (ด้านในรวมค่าเข้า) – ห้างโดทง พลาซ่า (ตึกซูโม) – เรียนรู้พิธีชงชาแถบคันไซ – ช้อปปิ้งย่านชินไซบาชิ

ถึง **สนามบินคันไซ** จังหวัดโอซาก้า ประเทศญี่ปุ่น (เวลาท้องถิ่นเร็วกว่าไทย 2 ชม. กรุณาปรับนาฬิกาของท่านเป็นเวลาท้องถิ่นเพื่อสะดวกในการนัดหมาย) **สำคัญ!!! ประเทศญี่ปุ่นไม่อนุญาตให้นำ อาหารสด จำพวก เนื้อสัตว์ พืช ผัก ผลไม้ เข้าประเทศ หากฝ่าฝืนจะมีโทษจับและปรับ** หลังจากผ่านการตรวจคนเข้าเมืองและศุลกากรแล้ว



OSAKA CASTLE (Inside)

ปราสาทโอซาก้า แลนด์มาร์กอันดับหนึ่งของเมืองโอซาก้าที่ไม่ว่าใครก็ต้องมาเยือน นับเป็นสถานที่ท่องเที่ยวยอดนิยมเมื่อมาเยือนยังเมืองโอซาก้าด้วยความยิ่งใหญ่อลังการของตัวปราสาทที่มีถึง 8 ชั้น ห้อมล้อมด้วยกำแพงหิน คูน้ำ ไปจนถึง **สวนนิชิโนมารุ** ที่ครอบคลุมพื้นที่ขนาดใหญ่ มองแล้วดูตัดกับความเป็นเมืองทันสมัยที่อยู่รายล้อมจากตึกอาคารทันสมัย ทำให้ความรู้สึกเหมือนเป็นปราสาทโบราณ

ปราสาทโอซาก้าด้าน

ปราสาทโอซาก้ามีด้วยกัน 8 ชั้น ซึ่งการเลือกชมปราสาทโอซาก้านั้น จะเริ่มจากการขึ้นลิฟต์ไปชั้น 5 แล้วเดินขึ้นไปจนถึงชั้น 8 จากนั้นค่อยๆเดินลงมาทีละชั้นก็ได้ แต่ต้องรอคิวขึ้นลิฟต์ซึ่งเวลาค่อนข้างจะรอนาน หรือถ้าไม่อยากรอคิวขึ้นลิฟต์ ก็สามารถเลือกที่จะเดินขึ้นบันไดไล่จากชั้น 1 ไปยังชั้น 8 ก็ได้ ซึ่งชั้น 8 เป็นสถานที่ดูวิว เมืองโอซาก้าได้แบบ 360 องศาเลยทีเดียวและถัดลงมา ก็จะเป็นพิพิธภัณฑ์ที่เล่าถึงประวัติศาสตร์ในยุคสงคราม ซึ่งมีการนำเสนอที่





MINAMI NAMBA SHINSAIBASHI

ย่านมินามิ นัมบะ และย่านชินไซบาชิ ตั้งอยู่ทางตอนใต้ของเมืองโอซาก้า เรียกได้ว่าเป็นย่านยอดสุดยอดของเหล่านักท่องเที่ยวเลยทีเดียว บอกเลยว่าถ้ามาโอซาก้าแล้วไม่มาเที่ยวย่านนี้ถือว่ามาไม่ถึง เนื่องจากเป็นย่านศูนย์กลางการช้อปปิ้งที่ใหญ่ที่สุดของเมืองโอซาก้าและภูมิภาคคันไซที่เดียว แถมยังมีแลนด์มาร์กของเมืองอย่าง เจ้าป้ายกอลลีโกะอยู่ที่ย่านนี้อีกด้วย โดยจะมีหลายช้อปปิ้งสตรีทรวมตัวกันอยู่ระหว่างสถานีรถไฟนัมบะ และสถานีรถไฟชินไซบาชิ เป็นศูนย์รวมแหล่งบันเทิงต่างๆ ร้านอาหารและห้างสรรพสินค้ามากมายให้ได้เลือกช้อปปิ้งกันอย่างจุใจ

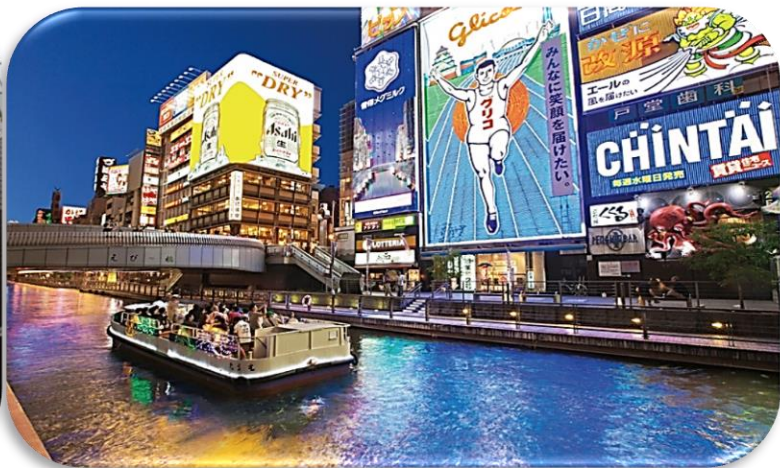

Tourgether Co., Ltd. | TAT License 11 / 07778

199/105 Phanason Villa, Soi Chaturamit-9, Teparak Rd, Bangplee Yai, Bangpli, Samut Prakan 10540

M: 083-138-4486 T/F: 02-023-0527 E: Ananya@tourgether.co.th W: www.tourgether.co.th



DOTON PLAZA

ตั้งอยู่ในย่านชินไซบาจิ แหล่งช้อปปิ้งที่มีชื่อเสียงที่สุดในโอซาก้า เพิ่งเปิดตัว อย่างเป็นทางการไปเมื่อเดือนเมษายน 2017 นี้เอง ด้วยรูปแบบอาคารที่ทันสมัยบวกกับที่ตั้งซึ่งอยู่ติดกับถนนใหญ่ ทำให้มีความโดดเด่นสะดุดตา จนกลายเป็นจุดนัดพบแห่งใหม่ของย่านนี้ไปแล้ว และเป็นแหล่งช้อปปิ้งมอลล์ที่เน้นร้านค้าปลอดภาษี และเปิดทำการตั้งแต่เวลา 10.00-21.30 น. โดยบริเวณชั้น 1 จะเป็นร้านนาฬิกา, เครื่องประดับ, แวนตา, ร้านจำหน่ายสุรา และร้านอาหาร บริเวณชั้น 2 จะเป็นร้านเช่ากิโมโน, เครื่องสำอาง, โสโม ร้านจำหน่ายสินค้าเกี่ยวกับตัวการ์ตูน และห้องเรียนงวงษา

ที่บริเวณชั้น 2 ของห้าง Doton Plaza แห่งนี้ยังจัดเป็นโซนพิเศษไว้ที่ นอกจากจะมีบริการให้เช่าชุดกิโมโนใส่เดินเล่นแล้ว ยังสามารถสัมผัสกับวัฒนธรรมญี่ปุ่นผ่านพิธีการชงชาได้อีกด้วย



ที่พัก

FP HOTEL SOUTH NAMBA

หรือเทียบเท่า

มีค่า

ขออนุญาตไม่รบกวนช่วงเวลาพิเศษ
ให้ท่านได้อิสระรับประทานอาหารตามอัธยาศัย





DAY 3 ยูนิเวอร์แซล สตูดิโอ (รวมตัว) - เมืองกิฟ



**UNIVERSAL
STUDIO (Included)**

ร่วมสนุกท้าทายกับเครื่องเล่นหลากหลายชนิดตื่นเต้นระทึกใจจากหนังดังที่ท่านชื่นชอบ กับโลกภาพยนตร์ของฮอลลีวู้ด เช่น Hollywood Dream The Ride Backdrop ,Jurassic Park นั่งเรือเพื่อพบกับความน่าสะพรึงกลัวเหมือนอยู่ในเหตุการณ์จริงกับ Jaw ใช้ทุนสร้างมหาศาลกว่า 1,500 ล้านบาท (เฉพาะจอร์จ) และสนุกสนานไปกับเครื่องเล่นภาคใหม่ของ Spider-Man ที่รอให้ท่านพิสูจน์ความมันส์ พร้อมทั้งพบกับโซนตัวการ์ตูนสำหรับเด็กโซน “วันเดอร์แลนด์” เป็นโซนสวนสนุกสไตล์ครอบครัวให้ท่านได้เพลิดเพลินกับตัวการ์ตูนสุดน่ารักชื่อดังของญี่ปุ่น



มือกลางวัน

ขออนุญาตไม่รบกวนช่วงเวลาพิเศษ
ให้ท่านได้อิสระรับประทานอาหารตามอัธยาศัย

หรือเป็นโซนใหม่ HARRY POTTER ให้ท่านได้ดื่มด่ำกับบรรยากาศที่จำลองมาจากในเรื่องแฮร์รี่พอร์เตอร์ และพบกับโซนใหม่ล่าสุดที่จะเปิดในวันที่ 21 เมษายน 2560 โซน Minions Park ภายในสวนสนุกUniversal ห้ามนำอาหารและเครื่องดื่มเข้ามาภายในสวนสนุกและสามารถซื้ออาหารได้จาก ภายในสวนสนุก บริเวณด้านนอกตรงทางเข้าสวนสนุกคือ Universal City walk Osaka เป็นพื้นที่จำหน่ายสินค้าที่มีร้านอาหารมากมาย หลังจากสนุกสนานเต็มอิ่มกับ Universal Studio Japan เราขอแนะนำท่านเดินทางไปรับประทานอาหารค่ำ และจากนั้นขอแนะนำท่านเดิน



ที่พัก
HIDA TAKAYAMA
WASHINGTON HOTEL
PLAZA
หรือเทียบเท่า



DAY 4 ตลาดเช้าทาคายามา - เมืองเก่าซันมาชิซูจิ - หมู่บ้านโบราณชิราคาวาโกะ - พิเศษ บุฟเฟ่ต์ชาบูยักษ์ + แช่น้ำร้อนออนเซ็นธรรมชาติ

TAKAYAMA MORNING MARKET

มือเช้า บริการอาหารเช้า ณ ห้องอาหารของโรงแรม

ตลาดเช้าทาคายามา ตั้งอยู่ในเมืองทาคายามา จังหวัดกิฟุ เป็นตลาดที่เก่าแก่ซึ่งเริ่มมาตั้งแต่สมัยเอโดะ หรือเมื่อประมาณ 200 ปีก่อน โดยเป็นที่สำหรับขายผักผลไม้ รวมถึงอาหารต่างๆ ในปัจจุบันนั้นมีสินค้าขายหลากหลายทั้งอาหารสด และอาหารพร้อมทาน และยังมีพวกของที่ระลึกซึ่งเป็นของพื้นเมืองจำหน่ายอีกด้วย ในเมืองทาคายามานี้มีตลาดเช้าด้วยกัน 2 แห่ง ซึ่งตั้งอยู่คนละบริเวณกัน คือ

1. ตลาดเช้ามิกาวะ

มือกลางวัน

รับประทานอาหาร ณ ภัตตาคาร



เมืองเก่าซันมาชิซูจิ

SANMACHI - SUJI



หมู่บ้านโบราณชิราคาวาโกะ (มรดกโลก) หมู่บ้านชิราคาวาโกะ มีชื่อเต็มว่า “กัสโชชิคุริโอกิมาจิ ชิราคาวาโกะ” (ในอดีต) เป็นหมู่บ้านชาวานาที่สร้างทอดตัวขนานไปกับแม่น้ำโชคาเวะ ในที่ราบท่ามกลางขุนเขาแวดล้อมของจังหวัดกิฟุ แห่งภูมิภาคคชูบุ ดินแดนรุ่งมรยวัฒนธรรมใจกลางญี่ปุ่น ชิราคาวาโกะ เป็นหมู่บ้านมรดกโลกอายุเก่าแก่กว่า 250 ปี มีความโดดเด่นในเรื่องของการอนุรักษ์สิ่งก่อสร้างที่สำคัญของดินแดนอาทิตย์อุทัย นั่นก็คือ สถาปัตยกรรมแบบ “กัสโชชิคุริ” อันโดดเด่นเป็นเอกลักษณ์ กัสโชชิคุริ เป็นการสร้างบ้านด้วยภูมิปัญญาดั้งเดิมของคนโบราณที่นี่ เพื่อให้สามารถอยู่ร่วมกันได้ดีกับสภาพแวดล้อมของธรรมชาติ โดยเฉพาะในช่วงฤดูหนาวที่มีหิมะตกหนักสมหนาทับถมกัน หลังคาที่ทำจากฟางข้าว-หญ้าที่มัดสมหนากันหลายชั้น จะช่วยป้องกันความหนาวยะเยือกเข้าสู่ภายในบ้าน ถือเป็น

SHIRAKAWAKO



ที่พัก

JUST ONE HOTEL

หรือเทียบเท่า

รับประทานอาหารค่ำ บุฟเฟต์ชาบูยักษ์

ขั้นตอนในการแช่น้ำร้อนออนเซ็น

1. อาบน้ำล้างตัวก่อนลงแช่น้ำร้อนออนเซ็นเสมอ
2. ชำระร่างกายด้วยน้ำร้อน
3. แช่น้ำร้อนครึ่งตัว
4. แช่น้ำร้อนจนถึงระดับไหล่



DAY 5 ภูเขาไฟฟูจิ ชั้น5 - ล่องเรือโจรสลัดทะเลสาบฮาโกเน่ - ศูนย์จำลองแผ่นดินไหว - ถนน

มือเช้า บริการอาหารเช้า ณ ห้องอาหารของโรงแรม

ภูเขาไฟฟูจิชั้นที่ 5 เป็นทั้งจุดชมวิวยอดนิยมสำหรับนักท่องเที่ยว และจุดเริ่มต้นในการเดินเท้าขึ้นไปสู่ยอดภูเขาไฟฟูจิสำหรับบรรดานักปีนเขา ตั้งอยู่ที่จังหวัดยามานาชิ ประเทศญี่ปุ่น ภูเขาไฟฟูจิถูกแบ่งออกเป็น 10 สถานี หรือ 10 ระดับตามเส้นทางในการปีนขึ้นไปสู่ยอดเขา เนื่องจากระบบการคมนาคมที่ถูกพัฒนาขึ้นเรื่อยๆ จึงทำให้ในปัจจุบัน รถบัสสามารถวิ่งขึ้นมาได้ถึงบริเวณชั้นที่ 5 ส่งผลให้สถานีนี้ไม่ได้เป็นเพียงแค่สถานีสำหรับนักปีนเขาเพียงอย่างเดียวเท่านั้น แต่ยังได้รับความนิยมอย่างมากในหมู่นักท่องเที่ยวที่ต้องการขึ้นมาชมภูเขาไฟฟูจิอย่างใกล้ชิดเต็มตา รวมถึงสามารถมองเห็นวิวของทะเลสาบทั้ง 5 แห่งที่รายล้อมอยู่ได้อีกด้วย

FUJISAN 5TH STATION



ล่องเรือโจรสลัดชมทะเลสาบอะชิโนะโกะ ทะเลสาบอะชิโนะโกะ หรือทะเลสาบฮาโกเนะเป็นทะเลสาบอันเงียบสงบอันมีภูมิทัศน์สวยงาม เพราะรายล้อมไปด้วยภูเขาและป่าไม้อันอุดมสมบูรณ์ ตั้งอยู่ในเมืองฮาโกเนะ มีลักษณะเป็นทะเลสาบปล่องภูเขาไฟที่ทอดตัวไปในแนวตะวันตกเฉียงใต้ของแอ่งภูเขาไฟรูปกระเจดฮาโกเนะ ซึ่งทะเลสาบแห่งนี้เป็นที่ยอดนิยมของนักท่องเที่ยวที่มักจะมาล่องเรือที่มีลักษณะคล้ายเรือโจรสลัดเพื่อชมทิวทัศน์ของภูเขาไฟฟูจิที่งดงามในระยะไกล ซึ่งจุดที่สามารถมองเห็นได้ชัดเจนที่สุดคือจุดที่อยู่บริเวณใกล้ๆ กับประตูศาลเจ้าฮาโกเนะสีแดงสดที่จมน้ำอยู่

HAKONE CRUISE



มือกลางวัน

รับประทานอาหาร ณ ภัตตาคาร
"YAKINIKU BUFFET"



FUJINO EKI



ศูนย์จำลองแผ่นดินไหว เป็นตัวแทนของการส่งข้อความไปถึงทุกคน ให้รับรู้ถึงผลกระทบจากภัยพิบัติแผ่นดินไหวและการระเบิดของภูเขาไฟภายในมีห้องจัดแสดงข้อมูลการประทุของภูเขาไฟจากทุกมุมโลก ห้องแสดงภาพแผ่นดินไหวห้องแสดงเหตุการณ์หลังแผ่นดินไหว ห้องจำลองแผ่นดินไหว ห้องอุทกภัย ห้องเขาวงกตกระจกไขว่ถ่ายภาพกับภูเขาไฟฟูจิ โชนความรู้ต่างๆ และโซนข้อปั้งสินค้างานฝีมือญี่ปุ่นต่างๆเช่นมิดแบบดั้งเดิม ผลิตภัณฑ์เครื่องปั้นดินเผา เครื่องสำอาง และของฝากอีกมากมาย

ICHO NAMIKI

ถนนต้นแปะก๊วย อิโซ นามิกิ เป็นหนึ่งในสถานที่ยอดนิยม ตั้งอยู่ถัดจากสวนเมจิ จินกุ โทเอน เริ่มตั้งแต่สถานีรถไฟใต้ดิน Aoyama-Itchome Station ซึ่งมีเอกลักษณ์ที่ใบไม้จะเปลี่ยนเป็นสีเหลืองทองในช่วงปลายเดือนพฤศจิกายน ใต้ต้นไม้ก็เต็มไปด้วยใบไม้ที่ร่วงหล่นลงมา เหมาะแก่การเดินเล่นพักผ่อนหย่อนใจ ถนนเส้นนี้สองข้างทางจะมีร้านคาเฟ่ที่ทำระเบียงยื่นออกมาเพื่อนั่งชมต้นไม้ โดยเฉพาะในช่วงที่ใบต้นแปะก๊วยเปลี่ยนเป็นสีเหลืองทอง คนจะมานั่งพักผ่อนจิบกาแฟ ทานอาหารกันเยอะมาก นอกจากนี้ยังถูกใช้เป็นสถานที่ถ่ายทำภาพยนตร์หลายเรื่องด้วยกัน



ODAIBA

ย่านโอไดบะ





สถานที่ต่างๆใน ย่านโอไดบะ

- สะพานสายรุ้ง - ห้าง Aqua City Odaiba
- ห้าง Palette Town - ห้าง Venus Fort
- ห้าง Diver City Tokyo Plaza

ให้ท่านได้เก็บภาพความประทับใจกับหุ่นยนต์



SHINJUKU

ย่านชินจูกุ แหล่งบันเทิงและแหล่งช้อปปิ้งขนาดใหญ่ใจกลางเมืองหลวงโตเกียว เป็นศูนย์รวมแฟชั่นเก๋ๆ เท่ห์ๆ ของเหล่าบรรดาแฟชั่นนิสต้า มีสถานีรถไฟชินจูกุที่เป็นเหมือนศูนย์กลางของของย่านนี้ ซึ่งเป็นหนึ่งในสถานที่ที่คึกคักที่สุดในญี่ปุ่น ในแต่ละวันมีผู้คนจำนวนมากถึง 2.5 ล้านคนที่ใช้บริการสถานีแห่งนี้ ทางด้านตะวันตกย่านนี้ที่เต็มไปด้วยตึกระฟ้าหลายอาคาร มีทั้งโรงแรมชั้นดีที่แผดที่เป็นสำนักงานรัฐบาลซึ่งด้านบนของตึกนั้นเปิดให้ประชาชนเข้าชมฟรี ส่วนทางด้านตะวันออกนั้นคือ คาบูกิโชะ เป็นย่านที่เต็มไปด้วยห้างสรรพสินค้า, ร้านเครื่องใช้ไฟฟ้าขนาดใหญ่อย่าง Big Camera และย่านบันเทิงยามราตรีที่ใหญ่ที่สุดในญี่ปุ่น

มือค้ำ

ขออนุญาตไม่รบกวนช่วงเวลาพิเศษ
ให้ท่านได้อิสระรับประทานอาหารตามอัธยาศัย



ที่พัก

KEISEI MIRAMARE HOTEL

หรือเทียบเท่า



Tourgether Co., Ltd. | TAT License 11 / 07778

199/105 Phanason Villa, Soi Chaturamit-9, Teparak Rd, Bangplee Yai, Bangpli, Samut Prakan 10540

M: 083-138-4486 T/F: 02-023-0527 E: Ananya@tourgether.co.th W: www.tourgether.co.th



DAY 6 วัดอาซากุสะ - ถนนนากามิเสะ - หอคอยโตเกียวสกายทรี - อีออน มอลล์ - สนามบินนาริตะ

มือเช้า บริการอาหารเช้า ณ ห้องอาหารของโรงแรม

วัดเซ็นโซจิ หรือ วัดอาซากุสะ (วัดโคมแดง) เป็นวัดพุทธที่นับถือเจ้าแม่กวนอิม วัดนี้เป็นวัดที่เก่าแก่ที่สุดในโตเกียว มีประวัติความเป็นมาว่าเมื่อ ค.ศ. 628 มี 2 พี่น้องชาวประมง พบองค์เจ้าแม่กวนอิม ขนาดเล็กที่แม่น้ำซูมิดะ (Sumida) แม่น้ำในย่านอาซากุสะ และได้นำกลับเข้าหมู่บ้านในอาซากุสะ ต่อมาที่หมู่บ้านนี้ก็ได้อัสร้างวัดจากบ้านหลังหนึ่งเพื่อเป็นที่เก็บรักษาองค์เจ้าแม่กวนอิม และหลังจากนั้นก็ได้อัสร้างวัดเซ็นโซจิขึ้นใน ค.ศ. 645 วัดเซ็นโซจิถูกทำลายลงในสมัยสงครามโลกครั้งที่ 2 และหลังจากนั้นก็มีการสร้างใหม่ขึ้นมาอีกเพื่อเป็นสัญลักษณ์ของการเกิดใหม่และความสงบสุข เพื่อเป็นที่ยึดเหนี่ยวของชาวญี่ปุ่น

ASAKUSA TEMPLE



โตเกียวสกายทรี คือหอคอยที่คนโตเกียวสกายทรี ซึ่งตั้งอยู่ใจกลางของ Sumida City Ward ไม่ไกลจากวัดอาซากุสะมากนักแบบเดินมาก็ยังไหว ซึ่งเป็นหอที่เพิ่งสร้างขึ้นใหม่และยังเป็นเหมือนแลนด์มาร์คสำคัญอีกแห่งหนึ่งของเมืองโตเกียวเลยทีเดียวไม่ว่าจะเพราะความสูงของตึกที่ห้าชนทุกตึกด้วยความสูงมากถึง 634 เมตร โตเกียวสกายทรีถูกแบ่งเป็นสองชั้น โดยชั้นแรกสูง 350 เมตร และชั้นบนสูง 450 เมตร เป็นจุดชมวิวเมืองโตเกียวที่สวยงามที่สุดอีกจุดหนึ่งเนื่องจากสามารถชมวิวได้รอบทิศ 360 องศา โดยได้รับการยอมรับให้โตเกียวสกายทรีเป็นตึกที่สูงที่สุดในญี่ปุ่น ที่กินเที่ยวช้อปปิ้งอยู่ในตึกแห่งนี้ครบครันรวมทั้งยังมีมือควอเรียมอยู่ในนั้น



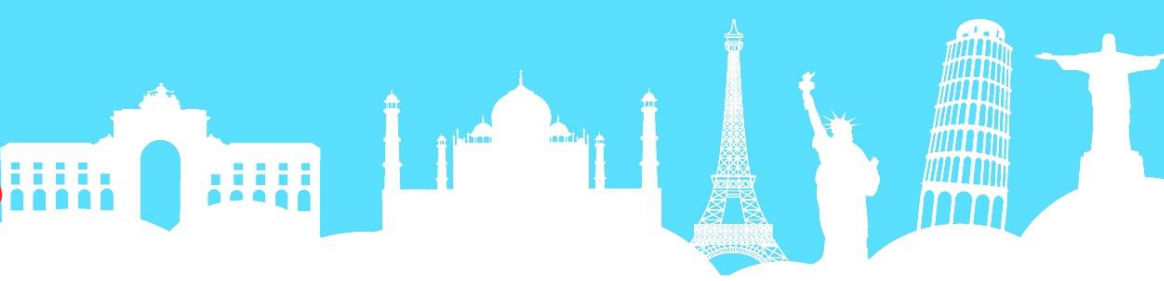

AEON MALL



อโอนมอลล์ ตั้งอยู่ใกล้ๆกับสนามบินนานาชาตินาริตะ ด้วยความที่ใกล้กับสนามบินหลักทำให้กลายเป็นขวัญใจของเหล่านักท่องเที่ยวอย่างมาก เรียกได้ว่าขาดเหลืออะไรสามารถแวะมาซื้อได้ ที่นั่นของมีให้เลือกมากมายโดยมีร้านค้าต่างๆมากถึง 150 ร้าน ภายในตกแต่งในรูปแบบที่ทันสมัยสไตล์ญี่ปุ่น สินค้าหลักๆที่มีให้เลือกเยอะก็แนวเสื้อผ้าแฟชั่น อาหารสดใหม่ และอุปกรณ์ภายในบ้าน สินค้าแนวแฟชั่นนี่มีให้เลือกอย่างหลากหลาย ไม่ว่าจะเป็น MUJI, 100 yen shop, Sanrio store, Capcom games arcade มีแม้กระทั่งซูเปอร์มาร์เกตขนาดใหญ่ให้ได้เลือกแวะซื้อของฝากติดไม้ติดมือก่อนเดินทางกลับด้วย ซึ่งไม่ต้องเสียภาษีสินค้า สำหรับนักท่องเที่ยวต่างชาติ ส่วนร้านอาหารก็มีให้เลือกมากมาย จำหน่ายอาหารหลายประเภททั้ง ร้านกาแฟและศูนย์อาหาร อโอนมอลล์ จึงถือว่าเป็นอีกหนึ่งตัวเลือกสำหรับสายช้อปปิ้ง

ท่านเดินทางสู่ สนามบินนานาชาตินาริตะ เพื่อเดินทางกลับสู่กรุงเทพฯ ระหว่างนั้นท่านยังสามารถช้อปปิ้ง เลือกซื้อของฝากของที่ระลึกได้ ภายในสนามบิน

17.30 น. ✈️ เห็นฟ้าสู่ กรุงเทพฯ โดยสายการบินไทย เที่ยวบินที่ TG 677
22.30 น. เดินทางกลับถึง สนามบินนานาชาติสุวรรณภูมิ โดยสวัสดิภาพ พร้อมความทรงจำสุดประทับใจ

****หมายเหตุ :** โปรแกรมอาจจะมีการเปลี่ยนแปลงได้ตามความเหมาะสม ขึ้นอยู่กับสภาพอากาศ, การเมือง,
สายการบิน และฤดูกาล

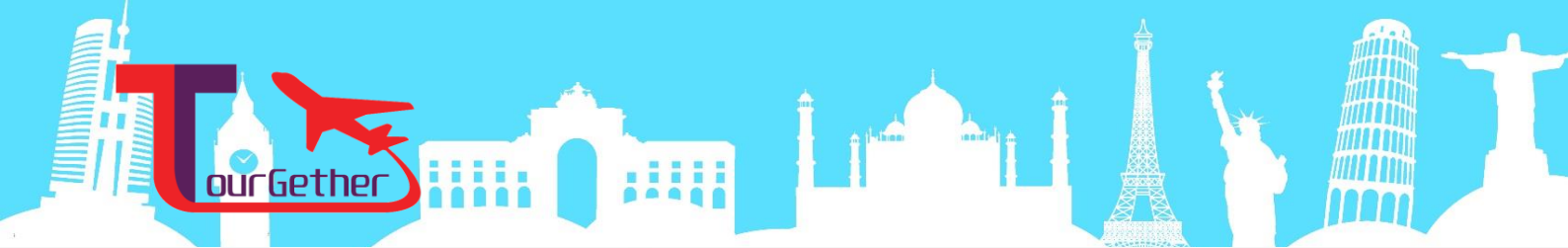

อัตราค่าบริการ

**** หากท่านที่ต้องออกตัวภายใน (เครื่องบิน, รถทัวร์, รถไฟ) กรุณา**

GROUP SIZE 25

กำหนดการเดินทาง	ผู้ใหญ่ห้องละ 2-3 ท่าน (ราคาต่อท่าน)	พักเดี่ยวเพิ่ม (ราคาต่อท่าน)	อุณหภูมิเฉลี่ย
23-28 ตุลาคม 2019	45,990.-	20,000.-	สูงสุด 21.6°C / ต่ำสุด 15.7°C
27 พฤศจิกายน - 02 ธันวาคม 2019	39,990.-	20,000.-	สูงสุด 16.6°C / ต่ำสุด 8.9°C
25-30 ธันวาคม 2019	52,990.-	20,000.-	สูงสุด 13.1°C / ต่ำสุด 5.8°C
01-06 มกราคม 2020	49,990.-	20,000.-	สูงสุด 10°C / ต่ำสุด 2.9°C

****อัตราค่าบริการสำหรับจำนวนผู้เดินทาง 25 ท่าน หากมีผู้เดินทาง ไม่ครบตามที่กำหนด ทางบริษัทขอสงวนสิทธิ์ในการเพิ่มอัตราค่าบริการ โดยจะแจ้งให้ทราบล่วงหน้า**

- ราคาไม่รวมตัว 26,500 บาท



อัตราค่าบริการนี้รวม

1. ค่าตั๋วเครื่องบิน ไป-กลับ (ตัวกรุ๊ป) ตามเส้นทางที่ได้ระบุไว้ในโปรแกรม ค่าภาษีสนามบินทุกแห่ง
2. ค่าโรงแรม ที่พัก ตามที่ได้ระบุไว้ในโปรแกรม หรือเทียบเท่า (พักห้องละ 2-3 ท่าน)
3. ค่าอาหาร ค่าเข้าชมสถานที่ และค่ายานพาหนะ ตามที่ได้ระบุไว้ในโปรแกรม
4. ค่าประกันอุบัติเหตุในระหว่างการเดินทาง วงเงินท่านละ 1,000,000 บาท (เงื่อนไขตามกรมธรรม์)

อัตราค่าบริการนี้ไม่รวม

1. ค่าใช้จ่ายส่วนตัวที่ไม่ได้ระบุไว้ในโปรแกรม เช่น อาหาร - เครื่องดื่ม, ค่าช้อปปิ้ง, ค่าโทรศัพท์ และค่าทำหนังสือเดินทาง เป็นต้น
2. ค่าภาษีหัก ณ ที่จ่าย 3% และค่าภาษีมูลค่าเพิ่ม 7%
3. ค่าภาษีน้ำมันที่ทางสายการบินเรียกเก็บเพิ่ม

ค่าทิปหัวหน้าทัวร์ ,พนักงานคนขับรถ และมัคคเทศก์ท้องถิ่น

----- 2,000 -----

เงื่อนไขการชำระเงิน

1. **มัดจำการจอง** ท่านละ 20,000 บาท โดยบัตรเครดิต, เงินสด, โอนผ่านธนาคาร พร้อมส่งหลักฐานการชำระเงินให้เจ้าหน้าที่

****ที่นั่งจะยืนยันเมื่อได้รับเงินมัดจำแล้วเท่านั้น****

2. **การจ่ายส่วนที่เหลือ** กรุณาชำระยอดเงินทั้งหมดก่อนออกเดินทางอย่างน้อย 15 วันก่อนเดินทาง

มิฉะนั้นจะถือว่าท่าน "ยกเลิก" การเดินทางโดยอัตโนมัติ

3. **ส่งสำเนาหน้าหนังสือเดินทาง** ของผู้ที่ออกเดินทาง (ต้องมีอายุใช้งานไม่น้อยกว่า 6 เดือน)



เงื่อนไขการยกเลิก

1. กรุณาแจ้งล่วงหน้าอย่างน้อย 30 วันทำการ มิฉะนั้น ทางบริษัทฯ ขอสงวนสิทธิ์ในการคืนเงินมัดจำ
2. กรณียกเลิกก่อนการเดินทาง 15-30 วันทำการ ทางบริษัทฯ มีความจำเป็นต้องหัก 50% ของอัตราค่าบริการ
3. กรณียกเลิกก่อนการเดินทาง 14 วันทำการ ทางบริษัทฯ ขอสงวนสิทธิ์ในการคืนเงินทั้งหมดในทุกกรณี

เงื่อนไขการรับบริการ

- รายการทัวร์สามารถปรับเปลี่ยนการเดินทางได้ตามความเหมาะสม โดยไม่ต้องแจ้งให้ทราบล่วงหน้า แต่ทางบริษัทฯ จะยังคงรักษาผลประโยชน์ของลูกค้าเป็นสิ่งสำคัญ
- บริษัทฯ รับผิดชอบเฉพาะผู้มีวัตถุประสงค์เดินทางเพื่อท่องเที่ยวเท่านั้น หากท่านถูกเจ้าหน้าที่ตรวจคนเข้าเมืองของประเทศนั้นๆ ปฏิเสธการเข้า-ออกเมือง ด้วยเหตุผลใดๆ ก็ตามถือเป็นเหตุผลซึ่งอยู่นอกเหนืออำนาจและความรับผิดชอบของบริษัทฯ ทางบริษัทฯ ขอสงวนสิทธิ์ที่จะไม่คืนเงินบางส่วนหรือทั้งหมดหากท่านถูกปฏิเสธการเข้า-ออกเมือง ไม่ว่าจะประเทศใดจนทำให้ท่านไม่สามารถเดินทางต่อไปได้ คณะทัวร์ท่านอื่นๆ รวมถึงไกด์จะไม่สามารถรอท่าน ณ สนามบินได้ จำเป็นต้องออกเดินทางตามโปรแกรมที่วางไว้ แต่ทางตัวแทนบริษัทฯ จะทำหน้าที่ประสานงานและเจ้าหน้าที่จะทำการติดต่อและช่วยเหลือท่านเป็นระยะๆ
- บริษัทฯ ขอสงวนสิทธิ์ที่จะไม่รับผิดชอบต่อค่าใช้จ่ายใดๆ ทั้งสิ้น ในกรณีที่เกิดเหตุสุดวิสัยต่างๆ เช่น การยกเลิกหรือการล่าช้าของสายการบิน, อุบัติเหตุ, ภัยธรรมชาติ, การนัดหยุดงาน, การจลาจลติดขัด หรือสิ่งของสูญหายตามสถานที่ต่างๆ ที่เกิดขึ้นเหนืออำนาจการควบคุมของบริษัทฯ และเจ้าหน้าที่นั้นๆ ที่จะส่งผลทำให้เสียเวลาในการท่องเที่ยวตามรายการทัวร์ ผู้เดินทางไม่สามารถเรียกร้องค่าเสียหาย, ไม่ว่าจะในกรณีใดๆ ทั้งสิ้น, ทั้งค่าเสียเวลา, ค่าเสียโอกาส, ค่าเสียความรู้สึก และค่าใช้จ่ายที่บริษัทฯ จ่ายไปแล้วเป็นต้น
- กรณียกเลิกหรือเปลี่ยนแปลงการเดินทาง ทางบริษัทฯ ขอสงวนสิทธิ์ในการคืนเงินทั้งหมดหรือบางส่วนให้กับท่าน เมื่อท่านตกลงชำระเงินไม่ว่าทั้งหมดหรือบางส่วนกับทางบริษัทฯ ทางบริษัทฯ ถือว่าท่านได้ยอมรับในเงื่อนไขข้อตกลงต่างๆ ที่ได้ระบุไว้ทั้งหมดแล้ว



เงื่อนไขการรับบริการ

- เมื่อท่านออกเดินทางไปกับคณะแล้ว ท่านงดการใช้บริการรายการใดรายการหนึ่งหรือไม่เดินทางพร้อมคณะถือว่าท่านสละสิทธิ์ ไม่อาจเรียกร้องค่าบริการ และเงินมัดจำคืน ไม่ว่ากรณีใดๆ ทั้งสิ้น
- ถ้ากรุ๊ปที่ท่านจองทัวร์ไว้ ไม่สามารถออกเดินทาง จากกรณีจำนวนผู้เดินทางไม่ครบจำนวนตามที่กำหนดไว้ หรือสายการบินแจ้งยกเลิกบิน ทางบริษัทจะคืนเงินค่าทัวร์ให้ท่าน แต่ทางบริษัทจะขอหักเงินค่าใช้จ่ายที่เกิดขึ้นจริง เช่น ค่าธรรมเนียมในการยื่นขอวีซ่าของประเทศที่ท่านจะเดินทาง (ถ้าโปรแกรมที่ท่านเดินทางจะต้องยื่นขอวีซ่า)
- อัตราค่าบริการคิดคำนวณจากอัตราแลกเปลี่ยน และราคาตัวเครื่องบินในปัจจุบัน บริษัทฯ ขอสงวนสิทธิ์ในการปรับเปลี่ยนค่าบริการในกรณีที่มีการขึ้นราคาตัวเครื่องบิน ภาษีเดินทาง ค่าประกันภัย ค่าธรรมเนียมน้ำมัน หรือมีการประกาศลดค่าเงินบาท หรืออัตราแลกเปลี่ยนได้ปรับขึ้นในช่วงใกล้วันที่คณะจะเดินทาง
- เนื่องจากตัวเครื่องบินชนิดนี้เป็นตัวราคาพิเศษ (ตัวกรุ๊ป) ต้องเดินทางตามวันที่ที่ระบุไว้บนหน้าตั๋วเท่านั้น จึงไม่สามารถยกเลิกหรือเปลี่ยนแปลงใดๆ ทั้งสิ้น และถ้าทางบริษัทได้ดำเนินการออกตัวเครื่องบินไปแล้วนั้น ไม่สามารถยกเลิกหรือเปลี่ยนแปลงรายชื่อผู้เดินทางได้ (ยกเว้นบางสายการบิน ที่สามารถเปลี่ยนแปลงรายชื่อผู้เดินทางได้ เมื่อท่านต้องการเปลี่ยนแปลงรายชื่อผู้เดินทางหลังจากออกตัวเครื่องบินไปแล้ว จะต้องเสียค่าใช้จ่ายในการดำเนินการ ทั้งนี้จะขึ้นอยู่กับสายการบินเท่านั้น)
- บริษัทฯ ทำหน้าที่เป็นตัวแทนในการเรียกร้องค่าชดเชยจากสายการบิน, โรงแรมหรือบริษัทขนส่งเมื่อเกิดการสูญหายของสัมภาระระหว่างการเดินทาง แต่จะไม่รับผิดชอบต่อการสูญหายดังกล่าวในระหว่างการ ท่องเที่ยวนี้ หากท่านไม่ใช้บริการใดๆ ไม่ว่าทั้งหมดหรือบางส่วน ถือว่าท่านสละสิทธิ์ไม่สามารถเรียกร้องขอคืนค่าบริการได้หากท่านไม่ เดินทางกลับพร้อมคณะทัวร์ ตัวเครื่องบินขากลับซึ่งยังไม่ได้ใช้ ไม่สามารถนำมาขอคืนเงินได้ค่าบริการที่ ท่านชำระกับทางบริษัทฯ เป็นการชำระแบบเหมาขาด และทางบริษัทฯ ได้ชำระให้กับบริษัทฯ ตัวแทนแต่ละแห่งแบบเหมาขาดเช่นกัน ดังนั้นหากท่านมีเหตุอันใดที่ทำให้ท่านไม่ได้ท่องเที่ยวพร้อมคณะตามรายการ ที่ระบุไว้ ท่านจะขอคืนค่าบริการไม่ได้บริษัทฯ ขอสงวนสิทธิ์ที่จะเปลี่ยนแปลงรายการทัวร์ตามความเหมาะสม และสถานการณ์ต่างๆ ทั้งนี้ทางบริษัทฯ จะยึดถือและคำนึงถึง ความปลอดภัย รวมถึงประโยชน์สูงสุดของลูกค้าส่วนมาก



โปรดอ่านข้อมูลทั้งหมดก่อน ทำการจอง หากมีข้อสงสัยกรุณา
สอบถามเจ้าหน้าที่ เมื่อท่านจองทัวร์และ

