



การเดินทางของความสุข TOURGETHER

JINRIP

Korea Ice Fishing
Ski Resort

ร่วมเทศกาลตกปลาน้ำแข็ง
1 ไม้ "มีแต่ครั้งเดียวเท่านั้น"

17,900.-
เดือน : มกราคม 2563

เริ่มทาน

นึ่งย่างเกาหลี
โซลทากคอร์ด
สโนว์สลัด

**พิเศษ!!
นอนสกี
1 คืน**

- สนุกเล่นสกีสุดฟิน
- เปิดประสบการณ์ตกปลาน้ำแข็ง
- ซิมสโตเบอร์รี่สดๆจากไร่
- ซ้อปบิ่งจู้ใจ เมียงดง ฮงแด
- เมนูไฮไลท์!! หมูย่างเกาหลี
- พัคสกีรีสอร์ท 1 คืน โซล 2 คืน

Tourgether Co., Ltd. | TAT License 11 / 07778

199/105 Phanason Villa, Soi Chaturamit-9, Teprarak Rd, Bangplee Yai, Bangpli, Samut Prakan 10540

M: 083-138-4486, 085-168-7452 T/F: 02-023-0527 W: www.tourgether.co.th



กำหนดการเดินทาง : มกราคม 2563
 (พักสัปดาห์ 1 คืน / พักโฮล 2 คืน)

สายการบินจินแอร์ แอร์ไลน์ (LJ) <ชั้นเครื่องสุวรรณภูมิ>			
ขาไป	LJ 004	กรุงเทพ (BKK) - อินซอน (ICN)	22.25 – 05.40+1
ขากลับ	LJ 003	อินซอน (ICN) - กรุงเทพ (BKK)	17.10 – 21.10

รายการโปรแกรมทัวร์

วันแรก กรุงเทพฯ - สนามบินนานาชาติสุวรรณภูมิ - อินซอน (ประเทศเกาหลีใต้)

19.00 น. คณะพร้อมกันที่ **ท่าอากาศยานนานาชาติสุวรรณภูมิ** ผู้โดยสารขาออกชั้น **4 ประตู่..... เคาน์เตอร์.....** เคาน์เตอร์สายการบิน **JIN AIR (LJ)** กรุณาสังเกตป้ายรับที่สนามบิน ==> **HAPPY TOGETHER** โดยมีเจ้าหน้าที่คอยอำนวยความสะดวกเช็คอินที่ตัวเครื่องบินและสัมภาระให้แก่ท่าน....

หมายเหตุ **เคาน์เตอร์เช็คอินปิดบริการก่อนเวลาเครื่องออกอย่างน้อย 60 นาที ผู้โดยสารพร้อม ณ ประตูขึ้นเครื่องก่อนเวลาเครื่องออก 30 นาที**

22.25 น. เดินทางสู่ **เกาหลีใต้** โดยสายการบิน **JIN AIR** เที่ยวบิน **LJ 004** (บริการ **SNACK BOX** บนเครื่อง)

วันที่สอง อินซอน - เกาหลีใต้ - เช็คอินเกาะยอดฮิต “เกาะนามิ” แลนด์มาร์คของเกาหลีที่พลาดไม่ได้ “พาท่านสนุกกับการตกปลาน้ำแข็ง” 1ปี มีแค่ครั้งเดียวเท่านั้น!! - พักสัปดาห์ 1 คืน “ให้ท่านได้ฟินกับการเล่นสกีแบบเต็มอิ่ม”

05.40+1 น. ถึงสนามบินนานาชาติอินซอน ประเทศเกาหลีใต้ หลังผ่านขั้นตอนการตรวจคนเข้าเมือง และรับสัมภาระเรียบร้อยแล้ว(เวลาท้องถิ่นประเทศเกาหลีใต้ เร็วกว่าประเทศไทย 2 ชั่วโมง) จากนั้น นำท่านชมความงดงามของเกาะชื่อดัง **เกาะนามิ** เกาะยอดฮิตที่ **ถือว่าเป็นแลนด์มาร์คของเกาหลีที่พลาดไม่ได้** อีกทั้งยังเป็นเกาะชื่อดังที่ใช้เป็นสถานที่ถ่ายทำซีรีส์เกาหลีชื่อดัง **เพลงรักในสายลมหนาว** หรือ **“Winter Love Song** จากนั้นนำท่านขึ้นเรือเฟอร์รี่ข้ามฟากไปยังเกาะนามิใช้เวลาเพียง 5 นาที เมื่อท่านลงเรือข้ามฟากท่านจะได้ชมวิวสวยๆรอบๆแม่น้ำ และเมื่อเข้าไปด้านในเกาะท่านต้องอดใจไม่ได้ที่อยากจะถ่ายรูปตลอดทางเดิน ภายในเกาะตกแต่งอย่างสวยงามเพื่อต้อนรับนักท่องเที่ยว



หากว่าหิมะตก “ ท่านจะได้ชมภาพบรรยากาศที่งดงามของเกาะนามิเต็มไปด้วยหิมะที่ขาวโพลนปกคลุมทั่วทั้งเกาะ” จากนั้นนำท่านไปถ่ายรูปกับจุดไฮไลต์ของเกาะ “ทิวต้นสน และรูปปั้นพระเอกนางเอกซีรีส์เกาหลีเรื่องดัง Winter Love song “ใครที่มายังเกาะนามิแล้วไม่ได้ใช้คอนนี่ถือว่ามาไม่ถึง” อีสระให้ท่านถ่ายรูปตามอัธยาศัย...นอกจากนี้..ภายในเกาะนามิยังมีของอร่อยๆ ให้ท่านเลือกทานคลายความหนาว อาทิ ร้านชาลาเป่าถั่วแดง ร้านแพนเค้ก ร้านไส้กรอก ร้านมันเผาร้อนๆ หรือจะเลือกนั่งจิบกาแฟร้อนๆ ในร้าน Coffee Shop จากนั้นได้เวลานัดหมาย นำท่านขึ้นเรือเฟอร์รี่กลับ



เที่ยง

รับประทานอาหารกลางวัน ณ ภัตตาคาร (เมนูทักคาลบี ไก่บาร์บีคิว ผัดขอสเกาหลี) (1)

บ่าย

จากนั้น นำท่าน **ร่วมเทศกาลตกปลาน้ำแข็ง “ICE FISHING FESTIVAL 2020”** ซึ่งเทศกาลนี้ 1 ปี มีแค่ครั้งเดียวเท่านั้น ซึ่งจะจัดช่วงเดือนมกราคมของทุกๆ ปี เพราะในช่วงเดือนมกราคม บริเวณ **แม่น้ำ** จะหนาวเย็นจนเป็นน้ำแข็งและมีความหนาประมาณ 30-40 ซม. ซึ่งสามารถรองรับน้ำหนักเป็นตันๆ นักท่องเที่ยวส่วนใหญ่นิยมมาเยือนนับล้านคนจะมาเทศกาลนี้เพื่อ **ตกปลาเทร้ำท์** ที่

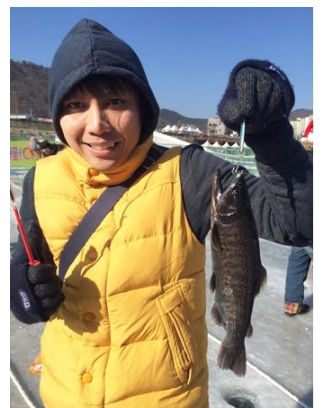



อาศัยอยู่ในน้ำเย็นที่มีอุณหภูมิตั้งแต่ 20 องศาเซลเซียสลงไป **(ไม่รวมค่าอุปกรณ์ตกปลา)** ** ราคาอุปกรณ์ประมาณ 20,000 วอน หรือ 650 บาท ** **วิธีการตกปลา** คือ หย่อนเหยื่อปลอม (ที่ทางเทศกาลเตรียมไว้ให้) ลงไปในรู จากนั้นก็กระตุกไม้เบ็ดตกปลาเบาๆ ให้เหมือนเหยื่อกำลังลอยไปลอยมาในน้ำ และปลาก็จะเข้ามากินเหยื่อ ง่ายๆเพียงแค่นี้ก็ทำให้ท่านตกปลาได้อย่างสนุกสนาน) ซึ่งนักท่องเที่ยวที่ตกปลามาได้ จะมีเจ้าหน้าที่คอยนำปลาที่ตกได้ไปอย่างให้ท่าน และภายในงานจะมีกิจกรรมสนุกๆ ทำความหนาว อาทิ การแข่งขันจับปลาเทร้าท์ด้วยมือเปล่า การเล่นสโนว์สเลด จักรยานปั่นบนลานน้ำแข็ง และอื่นๆอีกมากมาย



หมายเหตุ : (เทศกาลตกปลาน้ำแข็ง มีประมาณ (ช่วงวันที่ 06 - 27 มกราคม 2563)

อ้างอิงจาก <http://english.visitkorea.or.kr> ทั้งนี้ทั้งนั้นขึ้นอยู่กับสภาพอากาศ...ทางบริษัทฯไม่สามารถกำหนดได้ **กรณีเทศกาลเลื่อนวันเปิด** เนื่องจากลานน้ำแข็งยังไม่แข็งตัวเต็มที่ ทางบริษัทฯ ขอสงวนสิทธิ์ปรับรายการทัวร์ทดแทนเป็น >> พาท่านไปช้อปปิ้ง พาจูเอท์เล็ท (ในกรณีที่น้ำแข็งยังไม่แข็งตัวดี เพราะความปลอดภัยของลูกค้าเป็นสิ่งสำคัญ) จากนั้นนำท่าน

เดินทางสู่ **สกีรีสอร์ท Oak Valley Ski Resort หรือ Yangji Pine Resort Ski Valley** หรือระดับเทียบเท่า **จากทำการเช็คอินเรียบร้อยแล้ว** นำท่านไปสนุกกับการเล่นสกีบนลานสกีขนาดใหญ่ ประกอบไปด้วย เนินสกีสำหรับผู้ฝึกหัดเล่น 1 เนิน และ เนินสำหรับผู้ที่เล่นชำนาญแล้ว 1 เนิน **(ราคาทัวร์ยังไม่รวมค่าอุปกรณ์การเล่นสกี อาทิ ชุดสกี รองเท้าสกี ไม้โพล ราคาประมาณ 50,000 วอน)** ให้ท่านได้สนุกกับการเล่นสกีอย่างเต็มที่ **สำหรับท่านที่ไม่เล่นสกี หรือ สโนว์สเลด** ก็สามารถถ่ายรูปรอบๆ ลานสกี หรือหาเครื่องดื่มร้อนๆ หรือของว่างทานตามร้านค้าในรีสอร์ทตามอัธยาศัย..

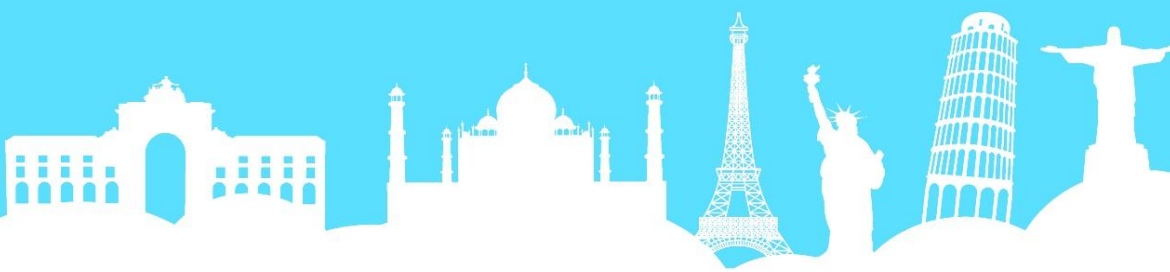

ค่ำ **รับประทานอาหารค่ำ ณ ภัตตาคาร (เมนูชาบูชาบู SHABU SHABU) (2)**
ที่พัก OAK VALLEY SKI RESORT หรือ YANGJI SKI RESORT ระดับเทียบเท่า 3 ดาว

วันที่สาม **ชมสตอเบอร์รี่ลูกโต ๆ จากไร่ - สนุกย้อนวัยกับเครื่องเล่นนานาชนิด ณ สวนสนุก EVERLAND**
ช้อปปิ้งเครื่องสำอาง Cosmetic Outlet - ช้อปปิ้งตลาดฮวงแต แหล่งรวมสินค้าแฟชั่น

เช้า **รับประทานอาหารเช้าในโรงแรม (3)**
 จากนั้นนำท่านสู่ **ไร่สตอเบอร์รี่** นักท่องเที่ยวมักจะเรียกว่า **สตอเบอร์รี่** เพราะผลสตอเบอร์รี่ลูกโตมากๆ บางลูกโตเท่าลูกมะตูมบ้านเราเลย ให้ท่านได้เห็นแปลงปลูกสตอเบอร์รี่ของคนเกาหลี ที่ปลูกสตอเบอร์รี่แบบ ไร้สารพิษ ปลูกด้วยวิถีธรรมชาติ ผลผลิตที่อร่อยปราศจากสารพิษ ให้ท่านสามารถชมสตอเบอร์รี่ตาม อธิยาศัย....



เที่ยง

รับประทานอาหารกลางวัน ณ ภัตตาคาร (เมนู Pork Calbi หมูย่างเกาหลีต้นตำรับ) (4)



บ่าย

จากนั้นพาท่านสนุกสนานเต็มทีกับเครื่องเล่นนานาชนิด ที่ **สวนสนุกเอเวอร์แลนด์ (เล่นไม่จำกัดรอบ)** เป็นสวนสนุกกลางแจ้งที่ใหญ่ที่สุดของประเทศ ตั้งอยู่ท่ามกลางหุบเขา ท่านจะได้นั่งกระเช้าลิฟท์เพื่อลงไปยังหุบเขาด้านล่างเพื่อสนุกกับเครื่องเล่น อาทิ T-Express (รถไฟรางไม้) **เครื่องเล่นที่เป็นไฮไลต์ของสวนสนุกแห่งนี้ พลัดไม่ได้เลยทีเดียว!!** รถไฟเหาะ ล่องแก่ง การ์ตูน 4 มิติ บ้านหมูน และในสวนสนุกยังมีรอบการแสดงขบวนพาเหรดให้ท่านได้ชมความน่ารักของตัวการ์ตูนต่างๆ

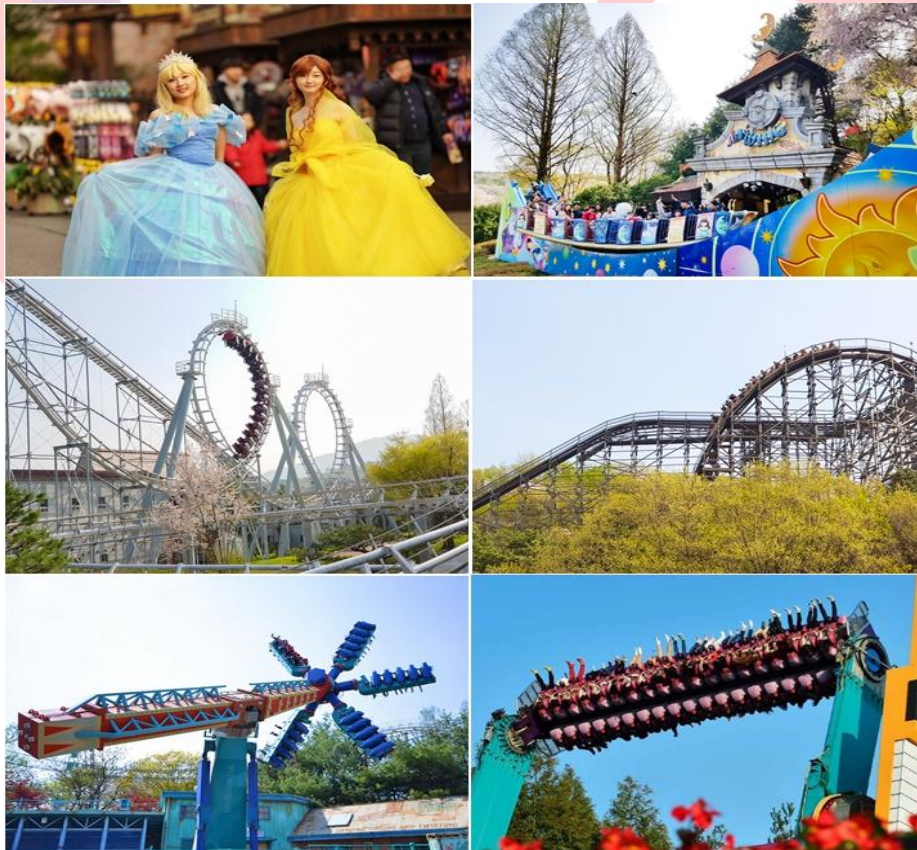

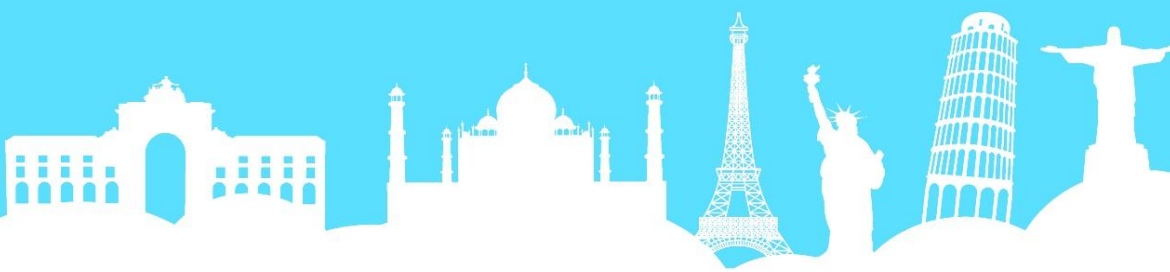

ไฮไลต์ที่ห้ามพลาด!! ท่านจะได้ชมความน่ารักของ **หมีสีน้ำตาล** ที่แสนรู้สามารถทำตามคำสั่งของเจ้าหน้าที่ที่ให้ขนม ทั้งเดิน เต้น และโยนลูกบอล รับรองว่าท่านจะอดหลงรักไม่ได้เลยทีเดียว อีกทั้งท่านจะได้พบ แม่เสือ พ่อเสือ สิงโตเจ้าป่า หมีดำ ไฮยีน่า ฯลฯ



นอกจากนี้ภายในสวนสนุกยังมีร้านค้า อาทิ ร้านกาแฟ ร้านอาหาร ร้านพิซซ่า ร้านเสื้อผ้า และร้านขายของฝากที่ระลึกจากสวนสนุกเอเวอร์แลนด์ ให้ท่านได้เลือกซื้อ สำหรับแฟนคลับ **LINE** ในสวนสนุกแห่งนี้ยังมี **LINE FRIEND STORE** มีสินค้าน่ารักๆในรูปแบบตัวการ์ตูน **LINE** ให้ท่านเลือกซื้อมากมาย จากนั้นนำท่านไปช้อปปิ้ง **เครื่องสำอางปลอดภาษี COSMETIC OUTLET** เครื่องสำอางยอดนิยม เช่น สเต็มเซลล์หน้าเด็ก หน้ากาก LED ลด กระ ฝ้า จุดด่างดำ , โบท็อกเกาหลี , ครีมหอยทาก , WATER DROP (ครีมน้ำแตก) , BUBBLE CLEANSING , CC ครีม ซึ่งราคาถูกกว่าที่เมืองไทยเกือบเท่าตัว

ค่า รับประทานอาหารค่ำ ณ ภัตตาคาร **เมนู จิมดัก ไก่พะโล้ผัดกับวุ้นเส้นเกาหลีแสนอร่อย (5)**



จากนั้น นำท่านไป ช้อปปิ้งต่อที่ **ตลาดฮงแด** แหล่งรวมสินค้าแฟชั่นสำหรับวัยรุ่น อยู่ใกล้กับมหาวิทยาลัยสงจิก หนึ่งในมหาวิทยาลัยชื่อดังของประเทศเกาหลี ภายในถนนเส้นนี้เต็มไปด้วยร้านค้า 2 ข้างทาง เสื้อผ้าแฟชั่น รองเท้า แว่นตา กระเป๋า รวมไปถึงร้านแบรนด์เนมอย่าง H&M และ 3CE รวมถึงอาหาร ร้านกาแฟให้ท่านเลือกหา

ที่พัก โรงแรม GALAXY HOTEL / HOTEL BRIDGE หรือ ระดับเทียบเท่า 3 ดาว



วันที่สี่ **น้ำมันสน - พระราชวังเคียงบกกรุง - ฮ็อกเก็ตนามู - โรงงานสาหร่าย + ใส่ชุดฮันบก**
ข้อปิ้งสินค้าแบรนด์เนมชื่อดัง ณ ดิวตี้ฟรี - ข้อปิ้งเสื้อผ้า รองเท้าแฟชั่น ณ
ตลาดเบียงกงชื่อดัง (สยามสแควร์เกาหลี)

เช้า **รับประทานอาหารเช้าในโรงแรม (6)**
 จากนั้นพาท่านไปชม **RED PINE** หรือ **น้ำมันสนเข็มแดง** สมุนไพรชื่อดังที่ได้รับความนิยมมากในตอนนี้ สรรพคุณช่วยลดระดับน้ำตาลในเส้นเลือด ช่วยละลายไขมันในเส้นเลือด ช่วยล้างสารพิษหรือดีท็อกเลือดให้สะอาดและเพิ่มการไหลเวียนของเลือดได้สะดวกขึ้น **เหมาะกับผู้ป่วยโรคเบาหวาน ความดัน ไขมันอุดตันใน**



เส้นเลือด คอเลสเทอรอลในเลือดสูง และ โรคไขข้อเสื่อม จากนั้นนำท่านชม **พระราชวังเคียงบกกรุง** เป็นทั้งสัญลักษณ์และแหล่งท่องเที่ยวของกรุงโซล หน้าพระราชวังจะมีทหารเวรยามผลัดเปลี่ยนยืนประจำการ ซึ่งเป็นที่น่าสนใจของนักท่องเที่ยวที่ได้ถ่ายรูป พระราชวังที่มีขนาดใหญ่และเก่าแก่ที่สุดในกรุงโซล สร้างขึ้นในปี 1394 ในสมัยพระเจ้าแทโจ ราชวงศ์โชซอน ในช่วงฤดูหนาวพระราชวังแห่งนี้จะปกคลุมไปด้วยหิมะขาวโพลนสวยงาม จนต้องเก็บภาพความประทับใจไว้เลยทีเดียว จากนั้นพาท่านชม **“ศูนย์สมุนไพรฮ็อกเก็ตนามู”** ชาวเกาหลีนิยมนำมารับประทาน เพื่อช่วยป้องกันโรคตับแข็งไม่ให้เกิดการทำลายจากการดื่มกาแฟ บุหรี่ แอลกอฮอล์ สารตกค้างจากอาหารและยา

เที่ยง **รับประทานอาหารกลางวัน ณ ภัตตาคาร เมนูไก่ตุ๋นโสม (7)**
บ่าย จากนั้น พาท่านไปชม **โรงงานสาหร่ายเกาหลี** ให้ท่านได้ชมกรรมวิธีในการผลิตสาหร่ายเกาหลีแสนอร่อย พร้อมชิมสาหร่าย หรือจะเลือกซื้อเป็นของฝากกลับบ้านก็ได้ จากนั้นพาท่านไปสวຍหล่อแบบหนุ่มสาวเกาหลี กับการสวมชุดประจำชาติเกาหลี **“ชุดฮันบก”** ให้ท่านได้ถ่ายรูปตามอัธยาศัย จากนั้นนำท่านไปเรียนรู้เกี่ยวกับการ **ทำคิมบับ (ข้าวห่อสาหร่าย)** อาหารง่ายๆ ที่คนเกาหลีนิยมรับประทาน “คิม” แปลว่า สาหร่าย “บับ” แปลว่า ข้าว โดย **วิธีการทำ** จะห่อเป็นแท่งยาวๆ แล้วหั่นเป็นชิ้นพอดีคำ จิ้มกับโชยุ ญี๋ปุ่นหรือวาซาบิก็ได้

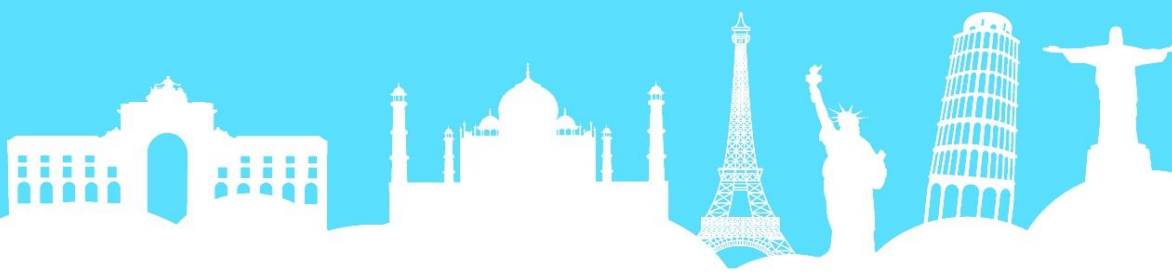

จากนั้นนำท่าน **ช้อปปิ้งแหล่งสินค้าปลอดภาษี (ดิวตี้ฟรี)** สินค้าแบรนด์เนม อาทิ นาฬิกา,แว่นตา, กระเป๋า, น้ำหอม **เครื่องสำอางแบรนด์ชั้นนำ อาทิ SULWHASOO , LANEIGE , SHISEIDO, SKII และ กระเป๋าแบรนด์ดัง อาทิ MCM , LOUIS VUITTON, CHANEL** ช้อปปิ้งตามอัธยาศัย ยังไม่พอนำท่านไปช้อปปิ้งต่อที่ **“ตลาดที่ฮอตที่สุดของเกาหลี” ตลาดเมียงดง หรือ สยาม สแควร์เกาหลี** ตลาดแห่งนี้ท่านจะพบกับสินค้า อาทิ เสื้อผ้าแฟชั่น แบรนด์ดังต่างๆ ZARA , SPAO , Uniqlo หรือรองเท้าแบรนด์ NIKE Adidas และ**รองเท้าที่กำลังเป็นที่นิยมในตอนนี้ fila** หรือจะเลือกช้อปปิ้งเครื่องสำอางเกาหลี **ETUDE , THE FACE SHOP , MISSHA , IT'S SKIN** ให้ท่านได้เลือกซื้อมากมาย ที่สำคัญตลาดแห่งนี้ยังโด่งดังเรื่อง Food Street อีกด้วย เพราะนอกจากสินค้าแฟชั่นต่างๆแล้วยังมีร้านอาหาร ร้านกาแฟ ร้านเครื่องดื่ม ขนมหวาน ไอศกรีม หลากหลายร้านให้ท่านเลือกทานมากมาย อาทิ เครปสตอเบอร์รี่ มันฝรั่งทอด น้ำผลไม้ กุ้งทอด ขาหมูทอด ไตฟุกุสตอเบอร์รี่ สายไหมสีรุ้ง และ อาหารอร่อยที่น่าสนใจอีกมากมาย



คำ
ที่ปัก

***** อีสาระอาหารค่ำ เพื่อให้ท่านได้ช้อปปิ้งอย่างจุใจ*****

นำท่านเข้าสู่ **โรงแรม GALAXY HOTEL หรือ VIP HOTEL หรือ ระดับเทียบเท่า 3 ดาว**



วันที่ห้า ศูนย์โสมเกาหลี่ - พลอยอเมทิส - ชมหอคอยโซลทาวเวอร์ คล้องกุญแจคู่รัก
 ชื่อของฝาก ณ ร้านละลายเงินวอน - สนามบินอินชอน - กรุงเทพฯ

เช้า **รับประทานอาหารเช้าในโรงแรม (8)**
 จากนั้นนำท่านรู้จักและเข้าใจ **สมุนไพรโสมเกาหลี่** ที่ช่วยเสริมความแข็งแรงให้แก่ระบบย่อยอาหารและ
 ปอด ช่วยทำให้จิตใจสงบและเพิ่มพลังกำลังโดยส่วนรวมสรรพคุณทางการแพทย์ ช่วยบำรุงหัวใจ ป้องกัน
 โรคหัวใจขาดเลือด เสริมประสิทธิภาพทางเพศ ลดและป้องกันมะเร็งและเร็วๆ นี้ โสมเกาหลี่อาจจะได้จด
 ทะเบียนมรดกโลกโดยองค์การยูเนสโก จากนั้น **หากมีเวลา** จะนำท่านชมโรงงานเจียรไน **พลอย**
อเมทิส แดนเกาหลี่เป็นแดนของพลอยสีม่วง พลอยแห่งสุขภาพและน้ำโชค โดยมีตั้งแต่สีม่วงอ่อนเย็นตา
 จนถึงสีม่วงไวน์ มีเสน่ห์เข้ายวนใจ พลอยนี้จะงามจับตาเมื่อมาทำเป็นแหวน จี้ ต่างหู และสร้อยข้อมือ

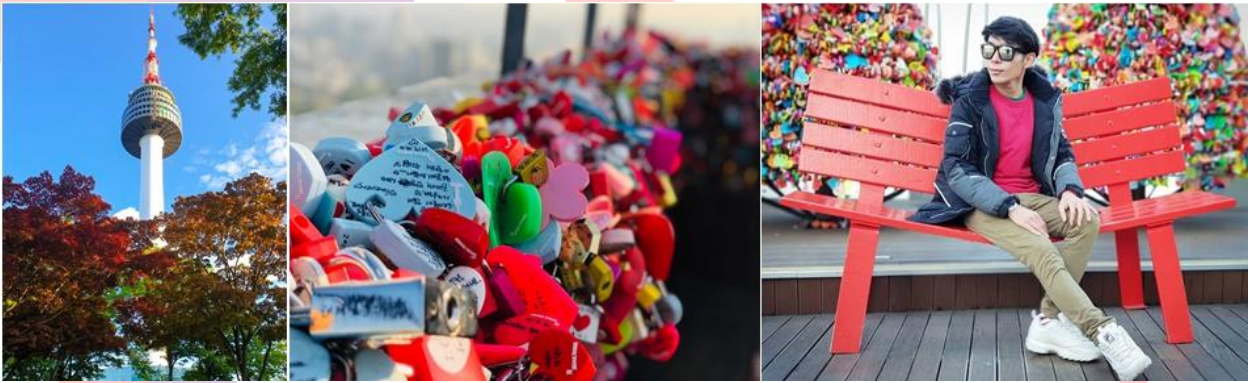

จากนั้นนำท่านสู่ **หอคอย N'SEOUL TOWER (ไม่รวมค่าขึ้นลิฟท์)** นำท่านย้อนรอยซีรีส์ดัง **“ You
 Who Came From The Stars” (ยัยตัวร้ายกับนายต่างดาว)** และ **ซีรีส์เรื่อง F4** เขานัมชาน ภูเขา
 เพียงลูกเดียวใจกลางกรุงโซล 1 ใน 17 หอคอยเมืองที่สูงที่สุดในโลก สูงถึง 480 เมตร เหนือ
 ระดับน้ำทะเล **อิสระให้ท่านชมวิวยุทธยาอากาศบ้านเมืองเกาหลี่ หรือ จะคล้องกุญแจคู่รัก** เพราะคน
 เกาหลี่มีความเชื่อว่าถ้ามาคล้องกุญแจคู่รักที่นี่ **“จะทำให้รักกันยืนยาวไม่พรากจากกัน”**

เที่ยง **รับประทานอาหารกลางวัน ณ ภัตตาคาร เมนูโอซั่ม บุลโกกิ (9)**
 จากนั้นนำท่านเตรียมตัวกลับกรุงเทพฯ แวะชื่อของฝากที่ **“ร้านละลายเงินวอน”** สำหรับขาย ขนมต่างๆ
 ข้าวพองรสชาติต่างๆ เหล้าโซจู หรือมาฆ่าเกาหลี่ที่มีให้เลือกหลากหลายรสชาติ กิมจิ หรือเครื่องใช้ไฟฟ้า
 กระดาษเกาหลี่ชื่อดัง ฯลฯ ให้ท่านเลือกซื้อปิ้งอย่างจุใจ
**ได้เวลาอันสมควรนำทุกท่านเดินทางสู่สนามบินอินชอน เพื่อทำการเช็คอินที่ตัวเครื่องบิน และ
 สัมภาระ....**

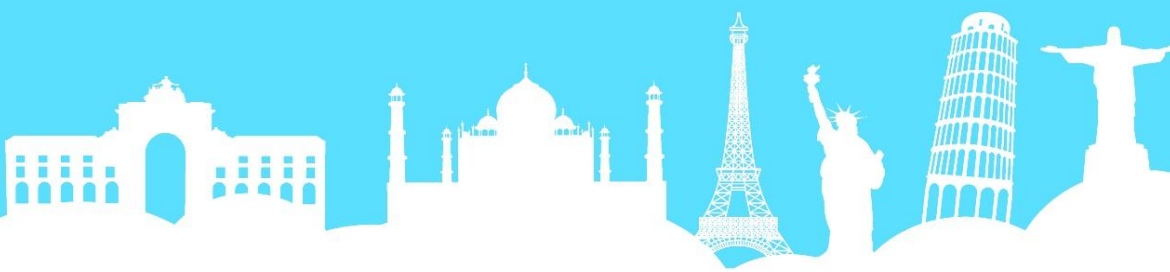

17.10 น. เดินทางสู่ประเทศไทย โดยสายการบิน JIN AIR เที่ยวบิน LJ 003 (บริการ SNACK BOX บนเครื่องบิน)

21.10 น. คณะเดินทางถึงสนามบินสุวรรณภูมิ โดยสวัสดิภาพและความประทับใจจากพวกเราทุกคน.....

**** หากท่านต้องซื้อบัตรโดยสารภายในประเทศเพื่อไปและกลับกรุงเทพฯ “กรุณาเลือกซื้อบัตรโดยสารภายในประเทศประเภทที่สามารถเลื่อนวันและเวลาในการเดินทางได้ ทั้งนี้เพื่อป้องกันปัญหาเที่ยวบินล่าช้าหรือการเปลี่ยนแปลงเวลาของเที่ยวบินหรือการเปลี่ยนแปลงวันเดินทางกรณีเกิดความผิดพลาดจากบริการจากสายการบิน”** (ความล่าช้าของเที่ยวบิน การยกเลิกเที่ยวบิน มีการยุบเที่ยวบินรวมกัน ตารางการการเดินทางมีการเปลี่ยนแปลงเนื่องจากสายการบินพิจารณาสถานการณ์แล้วว่า อยู่นอกเหนือความควบคุม หรือเหตุผลเชิงพาณิชย์ หรือเหตุผลทางด้านความปลอดภัย เป็นต้น) โปรดเข้าใจและรับทราบว่า ผู้จัดจะไม่รับผิดชอบและไม่สามารถคืนค่าใช้จ่ายต่างๆ ได้ในทุกกรณี



**ไม่รวมทิปไกด์+คนขับรถตลอดการเดินทาง ท่านละ 50,000 วอน (ประมาณ 1,500บาท)
ขออนุญาตเก็บค่าทิปทุกท่านที่สนามบินสุวรรณภูมิ**

อัตราค่าบริการ : เดือนมกราคม 2563

กำหนดการเดินทาง	ผู้ใหญ่ ห้องละ 2-3 ท่าน	1 เด็ก 2 ผู้ใหญ่ เด็กมี เตียง	1 เด็ก 2 ผู้ใหญ่ เด็กไม่มีเตียง	พักเดี่ยวเพิ่ม
วันที่ 01 - 05 มกราคม 2563	21,900	21,900	21,900	7,000
วันที่ 02 - 06 มกราคม 2563	20,900	20,900	20,900	7,000
วันที่ 03 - 07 มกราคม 2563	20,900	20,900	20,900	7,000
วันที่ 04 - 08 มกราคม 2563	19,900	19,900	19,900	7,000
วันที่ 05 - 09 มกราคม 2563	17,900	17,900	17,900	7,000
วันที่ 06 - 10 มกราคม 2563	18,900	18,900	18,900	7,000
วันที่ 07 - 11 มกราคม 2563	19,900	19,900	19,900	7,000

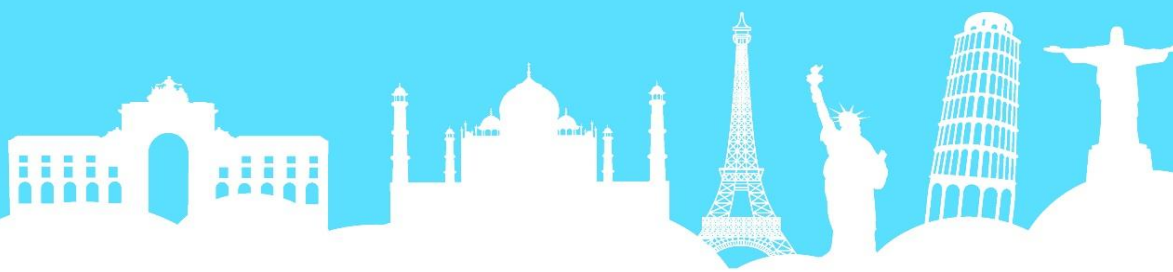

วันที่ 08 - 12 มกราคม 2563	20,900	20,900	20,900	7,000
วันที่ 09 - 13 มกราคม 2563	20,900	20,900	20,900	7,000
วันที่ 10 - 14 มกราคม 2563	20,900	20,900	20,900	7,000
วันที่ 11 - 15 มกราคม 2563	19,900	19,900	19,900	7,000
วันที่ 12 - 16 มกราคม 2563	18,900	18,900	18,900	7,000
วันที่ 13 - 17 มกราคม 2563	18,900	18,900	18,900	7,000
วันที่ 14 - 18 มกราคม 2563	19,900	19,900	19,900	7,000
วันที่ 15 - 19 มกราคม 2563	20,900	20,900	20,900	7,000
วันที่ 16 - 20 มกราคม 2563	20,900	20,900	20,900	7,000
วันที่ 17 - 21 มกราคม 2563	20,900	20,900	20,900	7,000
วันที่ 18 - 22 มกราคม 2563	19,900	19,900	19,900	7,000
วันที่ 19 - 23 มกราคม 2563	18,900	18,900	18,900	7,000
วันที่ 20 - 24 มกราคม 2563	18,900	18,900	18,900	7,000
วันที่ 21 - 25 มกราคม 2563	19,900	19,900	19,900	7,000
วันที่ 22 - 26 มกราคม 2563	20,900	20,900	20,900	7,000
วันที่ 23 - 27 มกราคม 2563	20,900	20,900	20,900	7,000
วันที่ 24 - 28 มกราคม 2563	20,900	20,900	20,900	7,000
วันที่ 25 - 29 มกราคม 2563	19,900	19,900	19,900	7,000
วันที่ 26 - 30 มกราคม 2563	18,900	18,900	18,900	7,000
วันที่ 27 - 31 มกราคม 2563	18,900	18,900	18,900	7,000
วันที่ 28 ม.ค. - 01 ก.พ. 2563	19,900	19,900	19,900	7,000
วันที่ 29 ม.ค. - 02 ก.พ. 2563	20,900	20,900	20,900	7,000
วันที่ 30 ม.ค. - 03 ก.พ. 2563	20,900	20,900	20,900	7,000
วันที่ 31 ม.ค. - 04 ก.พ. 2563	20,900	20,900	20,900	7,000



**** ราคาเด็กอายุไม่เกิน 2 ขวบ (INFANT) ราคา 5,900 บาท ****

***** ราคาจอยแลนต์ไม่ใช้ตัวเครื่องบิน ราคา 9,900 บาท *****

**** ข้อควรทราบ ****

1. กรุณาเตรียมเอกสารการทำงาน เช่น หนังสือรับรองการทำงาน , นามบัตร , บัตรพนักงาน หรือหากมีธุรกิจส่วนตัวต้องมีนามบัตร หากเปลี่ยนชื่อสกุลต้องนำเอกสารมายืนยัน
2. โปรแกรมทัวร์อาจมีการปรับเปลี่ยนโปรแกรมตามความเหมาะสมของหน่วยงาน อาทิ หากมีฝนตก หรือ รถติด อาจปรับโปรแกรม (ทั้งนี้ขึ้นอยู่กับสถานการณ์หน่วยงาน) ไกด์และหัวหน้าทัวร์จะแจ้งให้ทราบในแต่ละวัน
3. **ร้านช้อปปิ้งที่ทางรัฐบาลให้ทัวร์ลง ตามที่ระบุในโปรแกรมทัวร์ ขอความร่วมมือลูกค้าทัวร์ลงทุกวัน ซื้อไม่ซื้อไม่ว่ากัน** ทางบริษัทฯไม่มีนโยบายบังคับซื้อแต่อย่างใด ขึ้นอยู่กับความพึงพอใจของลูกค้า
4. ประเทศเกาหลีใต้มีช่างภาพมาถ่ายรูปแล้วมาจำหน่ายวันสุดท้ายลูกค้าทัวร์ท่านใดสนใจสามารถซื้อได้... แต่ถ้าท่านใดไม่สนใจก็ไม่ต้องซื้อ โดยไม่มีการบังคับลูกค้าทัวร์ทั้งสิ้น แต่เป็นการบอกกล่าวล่วงหน้า
5. **ทัวร์นี้จัดให้เฉพาะลูกค้าที่ประสงค์จะไปท่องเที่ยวตามรายการของทัวร์ทุกวันเท่านั้น หากท่านไม่สามารถร่วมทัวร์ทุกวัน แต่สมัครมาร่วมทัวร์เพียงเพื่อการใช้ตัวเครื่องบินและที่พักในราคาพิเศษ หากท่านไม่แจ้ง และปรากฏว่าท่านไม่ร่วมทัวร์ในบางวัน ทางบริษัทจะคิดค่าดำเนินการในการแยกห้องเที่ยวเอง 300 USD*****

อัตราเงิน

- ค่าตัวเครื่องบินไป-กลับ กรุงเทพ - อินชอน - กรุงเทพ (ตัวกรุ๊ป) และ ค่าภาษีสนามบินทุกแห่งที่มี
- ค่าอาหารทุกมื้อ ตามที่ระบุในรายการ
- ค่าเข้าชมสถานที่ต่างๆ ตามรายการ
- ค่าที่พักตามระบุในรายการ พักห้องละ 2-3 ท่าน
- ค่ารถรับ-ส่ง และนำเที่ยวตามรายการ
- **ค่าน้ำหนักกระเป๋าสัมภาระท่านละ 15 กก. / หิ้วขึ้นเครื่องได้ 10 กก.**
- มีคูปองส่วนลดค่าบริการตลอดการเดินทาง
- ค่าประกันอุบัติเหตุประเภท มัคคุเทศก์ 2 (แผน 1) คู่คุ้มครองในระหว่างการเดินทาง วงเงิน 1,000,000



อัตราไม้อ่าง

- กรณีปรับเพิ่มอัตราค่าภาษีเชื้อเพลิงและประกันวินาศภัยทางอากาศสายการบิน
- ค่าใช้จ่ายสำหรับพาสปอร์ตต่างตัว และ **เก็บค่าใช้จ่ายเพิ่มอีก 3,000 บาท สำหรับพาสต่างชาติ**
- ค่าใช้จ่ายส่วนตัว อาทิ ค่าทำหนังสือเดินทาง, ค่าโทรศัพท์ส่วนตัว, ค่าซักกรีด, มินิบาร์ในห้อง, รวมถึงค่าอาหารและเครื่องดื่มที่สั่งเพิ่มนอกเหนือรายการ (หากท่านต้องการสั่งเพิ่ม กรุณาติดต่อหัวหน้าทัวร์แล้วจ่ายเพิ่มเองต่างหาก)
- **ค่าทิปสำหรับคนขับรถ ไกด์ท้องถิ่น หัวหน้าทัวร์ (50,000 วอน หรือ 1,500 บาท)**
- ราคาตามโปรแกรมทัวร์ ยังไม่รวมค่าภาษีมูลค่าเพิ่ม 7% และ ภาษีหัก ณ ที่จ่าย 3%

เงื่อนไขการชำระเงิน

- ทางบริษัทฯ ขอรับมัดจำ **10,000 บาท** สำหรับการจองนับตั้งแต่วันที่จองภายใน 2 วัน และ **ส่วนที่เหลือทั้งหมดชำระก่อนเดินทางอย่างน้อย 20 วัน** (การไม่ชำระเงินค่ามัดจำ หรือ ชำระไม่ครบ หรือ เช็คนาคาการถูกระงับการจ่ายไม่ว่าด้วยสาเหตุใดๆ ผู้จัดมีสิทธิยกเลิกการจัดหรือยกเลิกการเดินทาง)

เงื่อนไขการยกเลิก

1. สำหรับผู้โดยสารที่ไม่ได้ถือหนังสือเดินทางไทย เมื่อวีซ่าผ่านแล้ว แต่จะมีการยกเลิกการเดินทางบริษัทฯ ขอสงวนสิทธิ์ในการคืนค่ามัดจำทั้งหมด
2. *****ราคาดังกล่าวเป็นราคาโปรโมชั่น ไม่สามารถยกเลิกการจองได้ทุกกรณี *****
3. ยกเลิกการเดินทางในวันเดินทาง, ถูกปฏิเสธการเข้า-ออกเมืองทั้งจากประเทศไทยและประเทศสาธารณรัฐเกาหลีใต้ ไม่มีการคืนเงินทั้งหมดไม่ว่ากรณีใดๆทั้งสิ้น
4. ยกเว้นกรุปที่เดินทางช่วงวันหยุดหรือเทศกาลที่ต้องการันตีมัดจำกับสายการบินหรือค่ามัดจำที่หักโดยตรงหรือโดยการผ่านตัวแทนในประเทศหรือต่างประเทศซึ่งไม่อาจขอคืนเงินได้ รวมถึงเที่ยวบินพิเศษเช่น **Extra Flight และ Charter Flight** จะไม่มีการคืนเงินมัดจำ หรือค่าทัวร์ทั้งหมดเนื่องจากค่าตัวเป็นการเหมาจ่ายในเที่ยวบินนั้นๆ



หมายเหตุ

- ☑ ในกรณีที่ทางสายการบินมีการเรียกเก็บค่าภาษีเชื้อเพลิง เพิ่มเติม ราคานี้อาจมีการเปลี่ยนแปลงได้ตามประกาศสายการบิน...
- ☑ รายการท่องเที่ยวและรายการอาหารที่ระบุไว้ อาจมีการเปลี่ยนแปลงได้ตามสถานการณ์ โดยไม่จำเป็นต้องแจ้งให้ทราบล่วงหน้า
- ☑ **หนังสือเดินทาง ต้องมีอายุเหลือใช้งานไม่น้อยกว่า 6 เดือน** และ ทางบริษัท ขอสงวนสิทธิ์รับเฉพาะผู้มีวัตถุประสงค์เพื่อการท่องเที่ยว ค่าทัวร์ที่จ่ายให้กับผู้จัด เป็นการชำระแบบจ่ายชำระขาด และผู้จัดได้ชำระให้กับสายการบินและสถานที่ต่าง ๆ แบบชำระขาดเช่นกันก่อนออกเดินทาง ฉะนั้นหากท่านไม่ได้ร่วมเดินทางหรือใช้บริการตามรายการไม่ด้วยสาเหตุใดหรือได้รับการปฏิเสธการเข้าหรือออกนอกเมืองจากประเทศในรายการ (ประเทศไทยและประเทศเกาหลีใต้) ทางผู้จัด ขอสงวนสิทธิ์การคืนเงินสดส่วนใด ๆ รวมทั้งค่าตัวเครื่องบินให้แก่ท่าน)
- ☑ หากมีเพื่อนหรือญาติของท่านต้องการร่วมเดินทางท่องเที่ยวระหว่างท่องเที่ยวในประเทศเกาหลีหรือปัญหาต่าง ๆ ตลอดจนข้อแนะนำกรุณาติดต่อเจ้าหน้าที่ที่รับผิดชอบ หากท่านมีความจำเป็นต้องรับฝากของจากผู้อื่นเพื่อที่จะนำไปยังประเทศ นั้น ๆ หรือนำกลับประเทศไทย ควรตรวจสอบของนั้นว่าต้องไม่เป็น สิ่งของผิดกฎหมาย ซึ่งของผิดกฎหมายบางประเภท อาจมีโทษถึงขั้นประหารชีวิต เจ้าหน้าที่จะไม่รับฝากกระเป๋าหรือสิ่งของใดใด
- ☑ คณะเดินทางช่วงวันหยุด หรือ เทศกาลที่ต้องการันตีมัดจำหรือซื้อขาดแบบมีเงื่อนไขหรือเที่ยวบินเหมาลำ Charter Flight หรือ Extra Flight กับสายการบิน หรือผ่านตัวแทนในประเทศหรือต่างประเทศ จะไม่มีการคืนเงินมัดจำหรือค่าทัวร์ทั้งหมด ขอสงวนสิทธิ์ที่จะปรับราคาตามสถานการณ์ที่มีการปรับขึ้นจากภาษีเชื้อเพลิงที่ทางสายการบินอาจจะมีการเรียกเก็บเพิ่มเติม ตลอดจนการเปลี่ยนแปลงเที่ยวบินและตามตารางบินของสายการบิน
- ☑ หากมีการถอนตัวหรือไม่ได้ใช้บริการตามที่จองระบุเอาไว้หรือก่อนรายการท่องเที่ยวจะสิ้นสุดลง ผู้จัดถือว่าผู้ท่องเที่ยวสละสิทธิ์และจะไม่รับผิดชอบค่าบริการที่ได้ชำระไว้ ไม่ว่ากรณีใดๆ ทั้งสิ้น เนื่องจากค่าใช้จ่ายที่ท่านได้จ่ายให้กับผู้จัดเป็นการชำระแบบยืนยันการให้บริการแบบผู้จัดเป็นตัวแทนนายหน้า ผู้จัดได้ชำระค่าใช้จ่ายทั้งหมดให้แก่ผู้ให้บริการในแต่ละแห่งแบบชำระเต็มมีเงื่อนไข
- ☑ กรณีเกิดความผิดพลาดจากตัวแทนหรือหน่วยงานที่เกี่ยวข้อง จนมีการยกเลิก ล่าช้า เปลี่ยนแปลง การบริการจากสายการบิน บริษัทขนส่ง หรือ หน่วยงานที่ให้บริการ ผู้จัดจะดำเนินโดยสุดความสามารถที่จะประสานงานให้เกิดประโยชน์สูงสุดแก่ลูกค้า แต่จะไม่คืนเงินให้สำหรับค่าบริการนั้น ๆ
- ☑ มัคคุเทศก์ พนักงานและตัวแทนของผู้จัด ไม่มีสิทธิในการให้คำสัญญาใด ๆ ทั้งสิ้นแทนผู้จัด นอกจากมีเอกสารลงนามโดยผู้มีอำนาจของผู้จัดกำกับเท่านั้น
- ☑ ผู้จัดจะไม่รับผิดชอบและไม่สามารถคืนค่าใช้จ่ายต่างๆ ได้เนื่องจากเป็นการเหมาจ่ายกับตัวแทนต่างๆ ในกรณีที่ผู้เดินทางไม่ผ่านการพิจารณาในการตรวจคนเข้าเมือง-ออกเมือง ไม่ว่าจะป็นกองตรวจคนเข้าเมืองหรือกรมแรงงานของทุกประเทศในรายการท่องเที่ยว อันเนื่องมาจากการกระทำที่ส่อไปในทางผิดกฎหมาย การหลบหนี เข้าออกเมือง และกรณีอื่นๆ



- ☑ เนื่องด้วยมาตรการรักษาความปลอดภัยของสนามบินทั่วโลก ก่อนท่านขึ้นเครื่องบิน กรุณาแยกของเหลว เจล สเปรย์ ที่ จะนำติดตัวขึ้นเครื่องบิน แยกใส่ถุงพลาสติกใสมีซิปล็อคปิดสนิท โดยที่ขนาดบรรจุภัณฑ์ไม่เกิน 100 มิลลิลิตรต่อชิ้น และรวมกันทุกชิ้นไม่เกิน 1 ลิตร และต้องนำออกมาให้เจ้าหน้าที่ตรวจได้อย่างสะดวก ณ จุดเอ็กซ์เรย์ อนุญาตให้ถือได้ ท่านละ 1 ใบเท่านั้น ถ้าสิ่งของดังกล่าวมีขนาดบรรจุภัณฑ์มากกว่าที่กำหนด รวมถึงสิ่งของที่มีลักษณะคล้ายกับอาวุธ เช่น กรรไกรตัดเล็บ มีดพก แหวนบ จะต้องใส่กระเป๋าใบใหญ่และฝากเจ้าหน้าที่โหลดใต้ท้องเครื่องบินเท่านั้น และ ประเทศเกาหลี มีกฎหมายห้ามนำเข้าผลิตภัณฑ์ที่ทำมาจากพืช และเนื้อสัตว์ทุกชนิดเข้าประเทศ เช่น ผัก ผลไม้สด ไข่ เนื้อสัตว์ ไส้กรอก เพื่อเป็นการป้องกันโรคติดต่อที่จะมาจากสิ่งเหล่านี้ หากเจ้าหน้าที่ตรวจพบ จะต้องเสียค่าปรับใน อัตราที่สูงมาก

“ขอขอบพระคุณทุกท่านที่ได้มอบความไว้วางใจ ให้ทางบริษัท เป็นผู้นำพาการเดินทางในครั้งนี้”

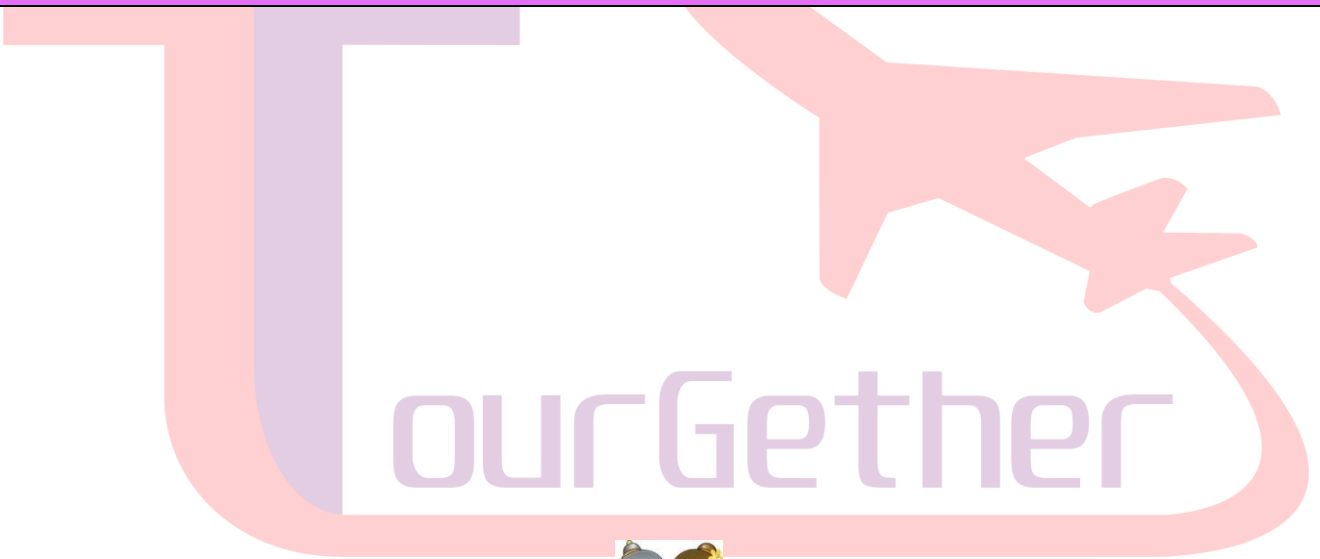

“Tourgether การเดินทางของความสุข”